

ABRIL 2022

MISIÓN

H & R CONSTRUCCIONES S.A. DE C.V. es una empresa contratista que ofrece servicios de construcción de obras civiles tanto verticales como horizontales.

Su misión es satisfacer las necesidades de sus clientes antes, durante y después de finalizado el proyecto; dando cumplimiento a los estándares de calidad, costos y plazos fijados, respetando la legislación laboral, técnica, medioambiental y social.

Así mismo, **H & R Construcciones S.A. de C.V.** se encuentra en constante búsqueda de generar relaciones duraderas con sus clientes, oportunidades de desarrollo para sus trabajadores, formación de vínculos estratégicos con sus proveedores y así crear valor a sus accionistas.

VISIÓN

Ser una constructora líder con importante presencia a nivel nacional en todos los proyectos de diseño, ingeniería y construcción que desarrollamos, con personal altamente calificado, con la más moderna tecnología y actualizados sistemas de seguimiento y control, optimizando los costos para ofrecer la mejor opción al cliente y así obtener altos niveles de crecimiento.

VALORES

Transparencia, Puntualidad, Diferencia, Excelencia, Libertad, Escucha, Responsabilidad, Emocionalidad, Pasión, Resolución, Claridad, Lealtad.

H & R CONSTRUCCIONES S.A. DE C.V.

RAZÓN SOCIAL: H & R CONSTRUCCIONES S.A. DE C.V.

R.F.C. H&R 020527 TG6

OBJETO SOCIAL: CONSTRUCCION DE TODO TIPO DE OBRAS DE INGENIERIA PARA LA CREACIÓN DE INFRAESTRUCTURA, TANTO EN EL MEDIO RURAL, SEMI-URBANO- URBANO E INDUSTRIAL, COMPRA-VENTA DE MAQUINARIA PARA CONSTRUCCION ASI COMO LA FABRICACIÓN, PREFABRICACION, COMPRA, VENTA, DISTRIBUCION IMPORTACION Y EXPORTACION DE TODO TIPO DE MATERIALES PARA CONSTRUCCION, ASI COMO LA REALIZACION DE TODOS LOS ACTOS Y CONTRATOS RELACIONADOS CON SU OBJETO SOCIAL.

ACCIONISTAS: ING. ENRIQUE RAMIREZ CASTILLA
ING. J. FRANCISCO HERRERA ARROYO

ACTA CONSTITUTIVA: No. 26,340 DEL 27 DE MAYO DE 2002
LIC. MARIA OSEFINA DEL RAYO CABRERA GUARNEROS, PROTOCOLO DE LA NOTARIA PUBLICA No. 1 DEL DISTRITO JUDICIAL DE MORELOS, TLAXCO, TLAXCALA, INSCRITA EN EL R.P.P. Y DEL C. DISTRITO JUDICIAL DE TLAXCALA, FOLIO MERCANTIL No. 70-8 EL CIUDADANO REGISTRADO No. 301 LIC. CARMINA MENA JUAREZ FOLIO 10 ID 8 No. DE FEDATARIO 2934006 MARIA JOSEFINA DEL RAYO CABRERA GUARNEROS.

DEL REPRESENTANTE: ING. ENRIQUE RAMIREZ CASTILLA
INSTRUMENTO No. 26,340 DEL 27 DE MAYO DE 2002, LIC. MARIA OSEFINA DEL RAYO CABRERA GUARNEROS, PROTOCOLO DE LA NOTARIA PUBLICA No. 1 DEL DISTRITO JUDICIAL DE MORELOS, TLAXCO, TLAXCALA, INSCRITA EN EL R.P.P. Y DEL C. DISTRITO JUDICIAL DE TLAXCALA, FOLIO MERCANTIL No. 70-8 EL CIUDADANO REGISTRADO No. 301 LIC. CARMINA MENA JUAREZ FOLIO 10 ID 8 No. DE FEDATARIO 2934006 MARIA JOSEFINA DEL RAYO CABRERA GUARNEROS.

H & R CONSTRUCCIONES S.A. DE C.V.

DATOS GENERALES



NOMBRE DE LA EMPRESA:	H & R CONSTRUCCIONES S.A. DE C.V.
FECHA DE CONSTITUCION:	27 DE MAYO DE 2002
R.F.C.:	H&R 020527 TG6
REPRESENTANTE LEGAL:	ING. ENRIQUE RAMIREZ CASTILLA
DOMICILIO:	AVENIDA ADOLFO LOPEZ MATEOS NUM. 1
COLONIA:	CENTRO
CIUDAD:	XALOXTOC, TLAXCALA
CODIGO POSTAL:	90460
TELEFONO/FAX:	241 417 6956
CORREO ELECTRONICO EMPRESA:	hr_construcciones1@outlook.com
CORREO ELECTRONICO REPRESENTANTE LEGAL:	enrique_er1@hotmail.com
No. AFILIACION CMIC:	00103935
REGISTRO PATRONAL IMSS:	L1210859107

NUESTROS SEVICIOS DE OBRA Y ESPECIALIDADES:

Sector Agua y Medio Ambiente

- Obras de Protección para Obras Hidráulicas
- Obras de Saneamiento
- Obras de Conducción de Agua
- Instalación de Tuberías

Sector Comunicaciones y Transportes

- Autopistas, Carreteras y Caminos
- Terracerías para Obras Viales
- Obras de Drenaje en Carreteras y Caminos
- Obras de Conservación y Mantenimiento de Carreteras y Caminos
- Señalamiento y Protección

Sector Educación y Cultura

- Restauración de Escuela Educación Básica
- Restauración de Escuela Educación Media
- Construcción y Restauración de Aulas Rurales
- Construcción y Restauración de Centros de Capacitación
- Construcción y Restauración de Auditorios

Sector Industria, Comercio y Turismo

Industria

- Parques Industriales
- Plantas Automotrices
- Naves Industriales

Obras para el Comercio y Servicios

- Tiendas Departamentales
- Oficinas
- Estacionamientos
- Hoteles
- Centro de Convenciones

Sector Vivienda y Desarrollo Urbano

Vivienda

- Vivienda Unifamiliar de Interés Social
- Vivienda Multifamiliar de Interés Social
- Vivienda Media Unifamiliar
- Vivienda Media Multifamiliar
- Vivienda Residencial
- Vivienda Prefabricada o Industrializada

Desarrollo Urbano

- Banquetas y Guarniciones
- Pavimentación de Calles y Avenidas
- Redes de Agua y Drenaje
- Parques y Jardines
- Señalamientos y Protección

Especialidades diversas

- Centros Deportivos
- Excavaciones
- Acarreos
- Demoliciones
- Contención de Tierras
- Cimentaciones Profundas en Edificios
- Cimentaciones Profundas en Puentes
- Estructuras Metálicas
- Pailería y Soldadura
- Herrería
- Cancelería y Aluminio
- Albañilería
- Plafones
- Pisos y Recubrimientos
- Pintura
- Impermeabilización
- Jardinería
- Limpieza y Mantenimiento a Edificios
- Adecuación de Espacios
- Remodelación de Oficinas
- Mantenimiento Industrial
- Pavimentos de Concreto Hidráulico

- Pavimentos de Concreto Asfáltico
- Renta de Maquinaria

Instalaciones

- Hidráulicas y Sanitarias
- Eléctricas
- Aire acondicionado y Refrigeración

NUETROS SERVICIOS PROFESIONALES

Estudios Técnicos

- Estudios de Aerofotogrametría, Cartografía y Fotointerpretación
- Levantamientos Topográficos y Batimétricos
- Estudios de Geotecnia y Mecánica de Suelos
- Estudios Agrológicos y Agropecuarios
- Cálculo y Diseño

Proyectos de Ingeniería Civil

- Vías Terrestres
- Obras Hidráulicas
- Edificaciones
- Urbanización
- Estructuras
- Proyectos Integrales
- Arquitectónicos

Supervisión

Auditoría de Obras

Director Responsable de Obra

Corresponsable de Obra

NUETROS PERSONAL

El personal administrativo, técnico, y operativo de la empresa es altamente responsable, leal, honesto, trabajador, así mismo está en constante capacitación para poder realizar sus actividades laborales, cuenta con constancias de cursos, constancias DC3.

Descripción de Puesto de Trabajo:

PUESTO	DESCRIPCION
REPRESENTANTE LEGAL/SUPERVISOR DE OBRA	Verificar y dar seguimiento al proyecto de la obra y de ser necesario realizar las correcciones y/o modificaciones que oportunamente sean necesarias en acuerdo con el propietario y el o los contratistas responsables, dar cumplimiento al programa de ejecución de la obra para que los trabajos se apeguen a los tiempos establecidos. Aprobar progresivamente el inicio de los trabajos que serán ejecutados. Dotar del equipo de seguridad necesario al personal tanto de obra como administrativo. Realizar el suministro de materiales, herramientas, equipo, maquinaria así como los cursos de capacitación para el personal a cargo de la ejecución y supervisión de los trabajos, deberá controlar en todo momento la calidad de los mismos, y una vez concluidos certificar su calidad y las cantidades o volúmenes ejecutados para gestionar mediante estimaciones el pago de los mismos. Verificar que se cumplan las normas de seguridad establecidas previamente al inicio y termino de la construcción.
SUPERVISOR DE OBRA	Verificar y dar seguimiento a la ejecución de los trabajos así como la programación de los mismos en base al programa de obra apegándose a lo establecido en el proyecto, realizando los ajustes y correcciones necesarias previamente conciliadas y aprobadas por el representante legal, dar seguimiento al programa de ejecución de la obra para que los trabajos se apeguen a la calidad, procedimientos constructivos adecuados dentro de los tiempos establecidos para la terminación de los trabajos. Verificar que el personal tenga y porte el equipo de seguridad necesario el cual está en función a la actividad que se realiza, dar seguimiento al suministro de materiales, herramientas, equipo, maquinaria así como gestionar y promover cursos de capacitación para el personal a cargo de la ejecución y supervisión de los trabajos, deberá verificar el control en todo momento de la calidad de los trabajos, de ser necesarios y si la obra lo requiere deberá llevar el control topográfico, una vez concluidos los trabajos contratados, realizar los trámites necesarios para cumplir con el proceso de entrega-recepción. Promover y verificar que se cumplan las normas de seguridad establecidas previamente al inicio y termino de la construcción.
SUPERVISOR DE SEGURIDAD E HIGIENE	Asegurar el cumplimiento de los objetivos específicos en salud y seguridad, y trabajar de acuerdo a las normas de procedimiento, realizar permisos de trabajo, pláticas de seguridad y recomendaciones con el personal que cuida.
ASISTENTE EJECUTIVA	Llevar a cabo tareas contables, tales como llevar la contabilidad y la facturación, Gestionar y realizar reportes de gastos, Solicitar nuevos suministros y hacerse cargo del inventario, reemplazando materiales y equipos cuando sea necesario, Brindar asistencia registrando información y realizando el mantenimiento de la base de datos, Escanear documentos en físico para respaldarlos de forma digital, Archivar y organizar documentos tanto en físico como digitales, tales como correos electrónicos, reportes y otros documentos administrativos, Tomar notas durante las reuniones de trabajo, generar un resumen y distribuirlo entre las personas correspondientes, Gestionar las agendas de reuniones, Confirmar la reservación de salones o locales y coordinar la comida, además de encargarse de la logística del evento, Reservar salones de conferencia u otros locales, Asegurar que todos los proyectos y tareas sean llevados a cabo a tiempo, Redactar y revisar comunicaciones escritas, reportes, presentaciones y hojas de cálculos, o Monitorear, responder y reenviar correos entrantes de manera constante, Gestionar todas las llamadas, correos electrónicos, correspondencia y faxes, tanto entrantes como salientes, Reunirse con terceros, grupos de interés, entre otros, en representación de los ejecutivos para discutir cualquier problema y ofrecer recomendaciones o soluciones, o Responder requerimientos, preparar los documentos necesarios y realizar el seguimiento correspondiente.
OP. EQUIPO MAYOR	Inspeccionar el equipo haciendo chequeos antes de ser operados, revisar la operatividad de los frenos, hacer seguimiento del estado de los equipos y reportar cualquier falla o avería, Realizar mantenimiento preventivo, es decir, limpieza y desengrase, reparaciones menores y ajustes de emergencia en camiones y equipo auxiliar, Realizar el encendido y apagado de los equipos de manera segura y hacer seguimiento a tales procedimientos.

	Mantenimiento general de la institución ayudando en diferentes actividades que pueden variar de área y tiempo
OP. EQUIPO MAYOR	Inspeccionar el equipo haciendo chequeos antes de ser operados, revisar la operatividad de los frenos, hacer seguimiento del estado de los equipos y reportar cualquier falla o avería, Realizar mantenimiento preventivo, es decir, limpieza y desengrase, reparaciones menores y ajustes de emergencia en camiones y equipo auxiliar, Realizar el encendido y apagado de los equipos de manera segura y hacer seguimiento a tales procedimientos. Mantenimiento general de la institución ayudando en diferentes actividades que pueden variar de área y tiempo
OP. EQ. INTERMEDIO	Instala, coordina, supervisa y gestiona diferentes tipos de estructuras metálicas, Montar los elementos de las estructuras metálicas de edificios, puentes y otras construcciones, así como el manejo de corte y soldadura. Mantenimiento general de la institución ayudando en diferentes actividades que pueden variar de área y tiempo.
AYUDANTE GENERAL	Mantenimiento general de la institución ayudando en diferentes actividades que pueden variar de área y tiempo, pintar, machetear, barrer, quitar obstáculos de la carretera, tendido de carpeta, trabajos en alturas, manejo de herramientas de corte, manejo de unidades.
SOLDADOR	Trabajos de herrería general. Soldador de infraestructura urbana y obras públicas. tormenta y cualquier estructura metálica. Manejo de herramienta y equipo de corte de metal. Manejo de equipo y máquinas para Soldar metales. Manejo de equipo y máquinas de desbaste de metal. Montaje de estructuras y techumbres. Operar y manejo de equipo de corte con oxígeno y gas butano. Realizar las actividades que le asigne para cumplir los objetivos de las obras..
RASTRILLERO	Mantenimiento general de la institución ayudando en diferentes actividades que pueden variar de área y tiempo, pintar, machetear, barrer, quitar obstáculos de la carretera, tendido de carpeta, trabajos en alturas, manejo de herramientas de corte.
MONTADOR	Instala, coordina, supervisa y gestiona diferentes tipos de estructuras metálicas, Montar los elementos de las estructuras metálicas de edificios, puentes y otras construcciones, así como el manejo de corte y soldadura.

NUETROS CLIENTES

Sector Público

Sector Comunicaciones y Transportes

- Secretaría de Comunicaciones y Transportes (SCT)
- Secretaria de Infraestructura Estado de Tlaxcala
- Caminos y Puentes Federales de Ingresos y Servicios Conexos (CAPUFE)

Sector Educación

- Instituto Nacional de la Infraestructura Física Educativa (INIFED)

Gobiernos Locales

- Gobiernos Estatales
- Gobiernos Municipales

Sector Privado

- Obra Industrial
- Obra Comercial
- Obra Residencial

MAQUINARIA Y EQUIPO

Equipo para movimiento de tierras:

- Retro-excavadora
- Motoconformadora

Equipo para soldadura, corte y doblado:

- Equipo de oxígeno y acetileno
- Planta soldadora automática
- Cortadora de varilla

Equipo para compactación:

- Compactador autopropulsado con tambor
- Compactador autopropulsado con neumático
- Aplanadora y/o rodillos
- Placas de impacto
- Pisón neumático

Equipo neumático:

- Compresor de aire comprimido
- Compresor de aire portátil

Equipo para pavimentación (asfalto):

- Barredora
- Pavimentadora sobre neumáticos
- Bomba para asfalto
- Petrolizadora sobre camión

Equipo para producción y colocación de concreto:

- Cortadora de disco
- Revolvedora

- Vibrador para concreto

Equipo para transportes:

- Automóvil
- Camioneta Pick-Up
- Camión volteo
- Camion de rejillas y/o plataforma
- Camion pipa
- Remolque plataforma

Equipo para manejo y elevación de materiales:

- Plataforma de Elevación Articulada
- Malacate

Equipo para control:

- PC de escritorio
- PC Portátil
- Software

Aparatos de topografía:

- Nivel
- Estación Total
- Nivel Laser
- Distanciómetro
- Drone
- Brújula

**OBRA: REPARACION DRENAJE
PLUVIAL, EN PLANTA
TLAXCALA, DEL 09 DE FEBRERO
DE 2019 AL 30 DE ABRIL DE 2019.**

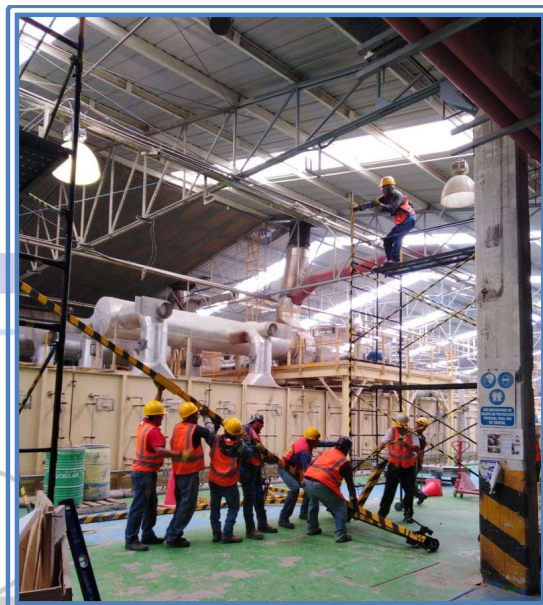

**OBRA: REPARACION DRENAJE
PLUVIAL, EN PLANTA
TLAXCALA, DEL 09 DE FEBRERO
DE 2019 AL 30 DE ABRIL DE 2019.**

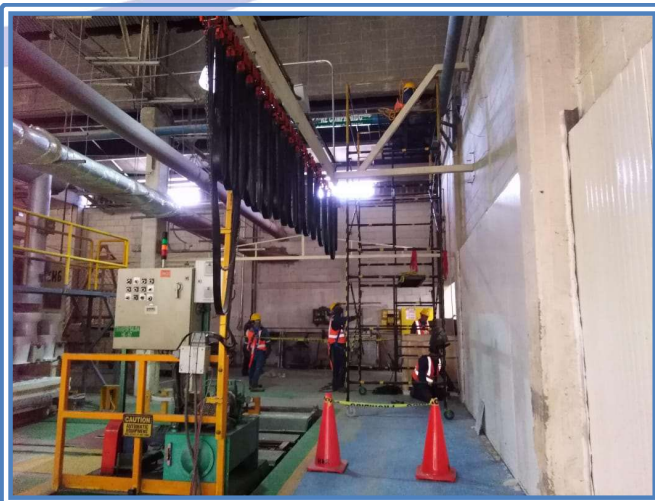

**OBRA: REPARACION
HUNDIMIENTO DE COLECTOR,
EN PLANTA TLAXCALA, DEL 21
DE DICIEMBRE DE 2019 AL 04 DE
FEBRERO DE 2018.**



**OBRA: REPARACION
HUNDIMIENTO DE COLECTOR,
EN PLANTA TLAXCALA, DEL 21
DE DICIEMBRE DE 2019 AL 04 DE
FEBRERO DE 2018.**



H & R CONSTRUCCIONES S.A. DE C.V.

**OBRA: “CONSERVACIÓN RUTINARIA DE TRAMOS EN 89.105 KMS.
ZONA NORORIENTE, DE LA RED FEDERAL LIBRE DE PEAJE, EN EL
ESTADO DE TLAXCALA”, DEL 01 DE FEBRERO DE 2021 AL 31 DE
DICIEMBRE DE 2021.**

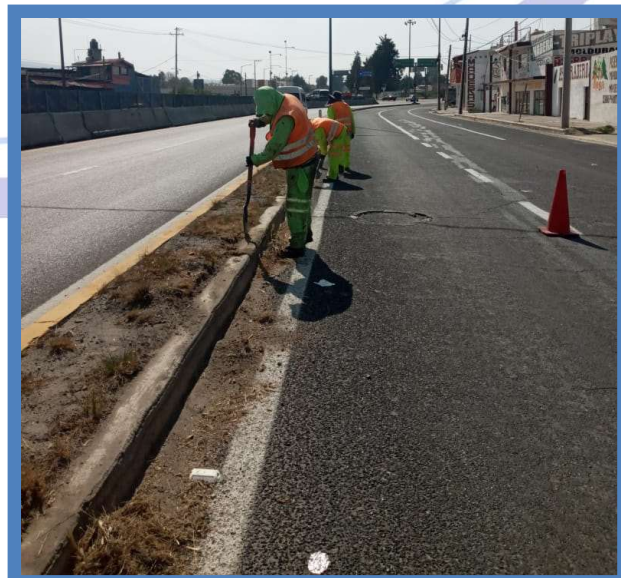
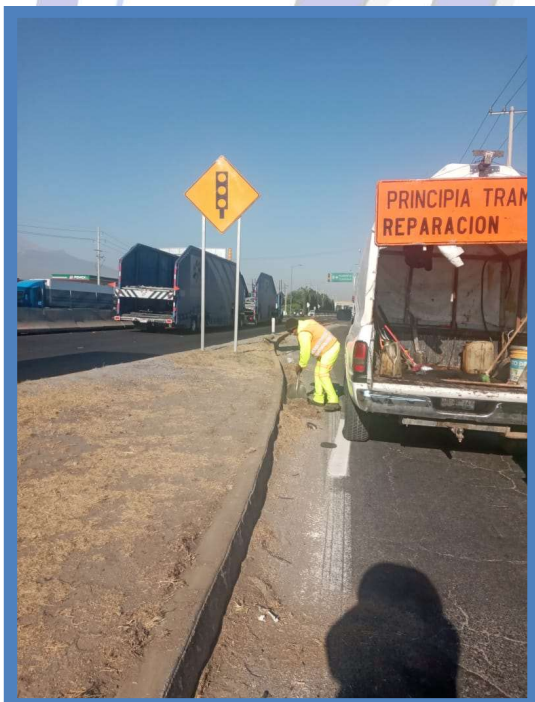
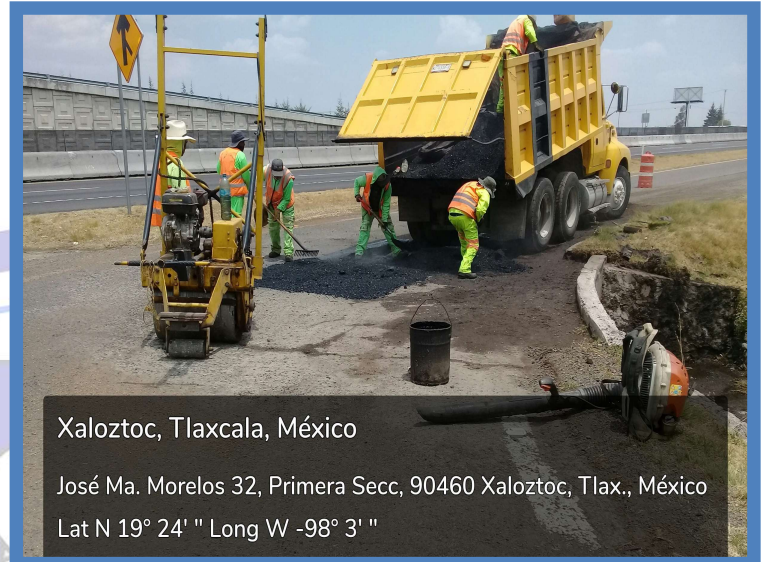
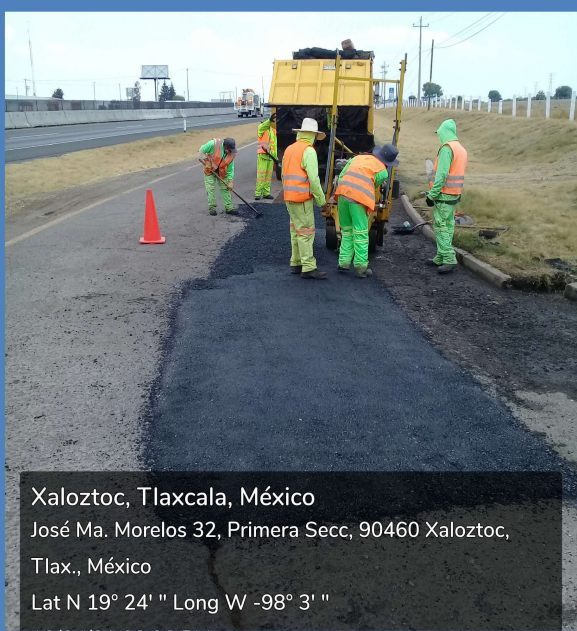

H & R CONSTRUCCIONES S.A. DE C.V.

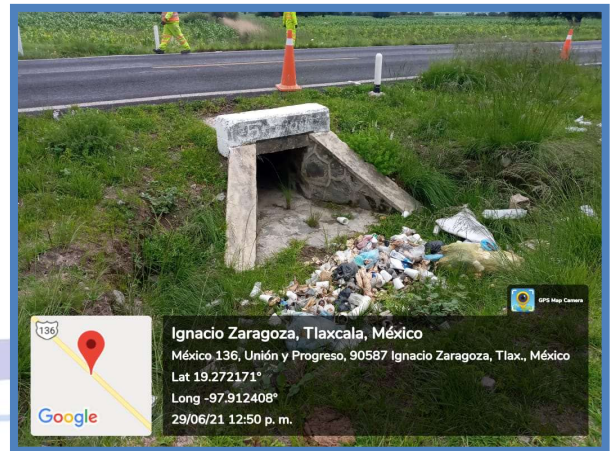
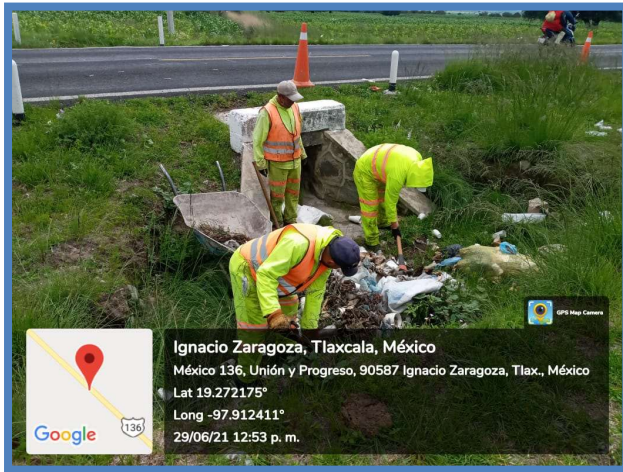

H & R CONSTRUCCIONES S.A. DE C.V.

OBRA: “CONSERVACIÓN PERIÓDICA MEDIANTE TRABAJOS DE CARPETA ASFÁLTICA, CON UNA META DE 8.80 KM., DEL KM., 0+000 AL 8+800 RAMAL ATOTONILCO, DE LA CARRETERA TLAXCALA-HUAUCHINAGO, EN EL ESTADO DE TLAXCALA”, DEL 18 DE MARZO DE 2021 AL 31 DE MAYO DE 2021.

