



gisa_tx@prodigy.net.mx
[/ gisa_tx@hotmail.com](mailto:gisa_tx@hotmail.com)



246 466 30 99



246 111 26 56



CALLE LAS ROSAS # 22-A UNIDAD HABITACIONAL LA VIRGEN, PANOTLA, TLAXCALA. C.P. 90140 MÉXICO
R.F.C. SAAG 760823 EHA





gisa_tlx@prodigy.net.mx
[/ gisa_tlx@hotmail.com](mailto:gisa_tlx@hotmail.com)



246 466 30 99



246 111 26 56



CONSTRUCCIONES SANTIAGO ES UNA EMPRESA CONSTITUIDA EN 2006 EN
CONSTANTE CRECIMIENTO EN EL ÁREA DE CONSTRUCCIÓN, CUYAS
PERSPECTIVAS SE ENFOCAN EN LA EVOLUCION Y ADECUACIÓN A LAS EXIGENCIAS
DEL MERCADO PARA DESARROLLAR NUEVOS Y MAYORES PROYECTOS.

SU ESTRUCTURA ORGANIZACIONAL LE PERMITE INTEGRARSE A LA DINÁMICA DE
LOS MERCADOS ACTUALES AL PERMANECER COMPROMETIDOS
CONTINUAMENTE CON LAS NECESIDADES DEL CLIENTE Y DE ESTA MANERA
PROVEER SISTEMAS DE CONSTRUCCIÓN Y MATERIALES ADECUADOS A CADA
REGIÓN; DE AHÍ SU EFICIENCIA EN LA OPTIMIZACIÓN DE LOS RECURSOS Y LOS
TIEMPOS DURANTE LA EJECUCIÓN DE OBRAS.



CALLE LAS ROSAS # 22-A UNIDAD HABITACIONAL LA VIRGEN, PANOTLA, TLAXCALA. C.P. 90140 MÉXICO
R.F.C. SAAG 760823 EHA





gisa_tlx@prodigy.net.mx
[/ gisa_tlx@hotmail.com](mailto:gisa_tlx@hotmail.com)



246 466 30 99



246 111 26 56



ATENDER, PROVEER Y SATISFACER
PLENAMENTE CON SOLUCIONES INTEGRALES
DE CONSTRUCCION A NUESTROS CLIENTES,
EMPLEANDO TECNOLOGIA DE PUNTA Y
PERSONAL ALTAMENTE CALIFICADO



SER LIDER EN CONSTRUCCION EN EL AMBITO
NACIONAL, SIENDO IDENTIFICADO COMO
LA MEJOR ALTERNATIVA EN EL MERCADO DE
LA CONFIANZA Y SEGURIDAD



EL PRECIO, LA CALIDAD, EL SERVICIO Y EL
TIEMPO DE ENTREGA, ES LO QUE SIEMPRE
OFRECEMOS A NUESTROS CLIENTES COMO
GARANTÍA, Y EL RESULTADO HA SIDO: "100%
CLIENTES SATISFECHOS".



CALLE LAS ROSAS # 22-A UNIDAD HABITACIONAL LA VIRGEN, PANOTLA, TLAXCALA. C.P. 90140 MÉXICO
R.F.C. SAAG 760823 EHA





gisa_tlx@prodigy.net.mx
[/ gisa_tlx@hotmail.com](mailto:gisa_tlx@hotmail.com)



246 466 30 99



246 111 26 56



EN CONSTRUCCIONES SANTIAGO MANTENEMOS UN FIRME COMPROMISO CON LA CALIDAD A FIN DE SATISFACER PLENAMENTE LAS NECESIDADES DE TODOS NUESTROS CLIENTES. LA APLICACIÓN DE NUESTRO SISTEMA DE GESTIÓN DE CALIDAD NOS PERMITE MEJORAR DE MANERA CONTINUA NUESTRO DESEMPEÑO, CUMPLIENDO ASÍ CON LOS OBJETIVOS DE CALIDAD QUE NOS PLANTEAMOS.



MANTENEMOS UN SERIO COMPROMISO CON LA SEGURIDAD Y SALUD POR ESO APOYAMOS TODAS LAS ACCIONES QUE GARANTICEN LA SEGURIDAD Y SALUD DEL PERSONAL Y ASÍ COMO LA INTEGRIDAD DE LAS INSTALACIONES DONDE REALIZAMOS NUESTROS TRABAJOS



CALIDAD, SERVICIO, LEALTAD, HONESTIDAD, TRABAJO EN EQUIPO Y COMPROMISO



CALLE LAS ROSAS # 22-A UNIDAD HABITACIONAL LA VIRGEN, PANOTLA, TLAXCALA. C.P. 90140 MÉXICO
R.F.C. SAAG 760823 EHA





gisa_tlx@prodigy.net.mx
[/ gisa_tlx@hotmail.com](mailto:gisa_tlx@hotmail.com)



246 466 30 99



246 111 26 56



NUESTROS SERVICIOS SE CARACTERIZAN POR EL PROFESIONALISMO CON QUE EJECUTAMOS DESDE UN ANTEPROYECTO INICIAL, HASTA LA CULMINACION DE UNA OBRA. LOS SERVICIOS QUE RESPALDAN A **CONSTRUCCIONES SANTIAGO** SON:

✚ PROYECTO Y DISEÑO

✚ OBRA ELECTROMECHANICA

- OBRA ELECTRICA EN ALTA Y BAJA TENSION
- INSTRUMENTACION

✚ OBRAS DE URBANIZACION

- ALCANTARILLADO Y DRENAJE
- AGUA POTABLE
- TERRACERIAS Y PAVIMENTOS
- ELECTRIFICACION



CALLE LAS ROSAS # 22-A UNIDAD HABITACIONAL LA VIRGEN, PANOTLA, TLAXCALA. C.P. 90140 MÉXICO
R.F.C. SAAG 760823 EHA





gisa_tlx@prodigy.net.mx
[/ gisa_tlx@hotmail.com](mailto:gisa_tlx@hotmail.com)



246 466 30 99



246 111 26 56



OBRA CIVIL

- INSTITUCIONES EDUCATIVAS DE TODOS LOS NIVELES
- MANTENIMIENTO PREVENTIVO, CORRECTIVO Y DE EMERGENCIA EN LA INDUSTRIA
- MANTENIMIENTO DE ESPACIOS EDUCATIVOS

OBRAS HIDRAULICAS

TELECOMUNICACIONES

- OBRA CIVIL PARA ANTENAS DE TELEFONIA FIJA Y CELULAR
- MONTAJE ANTENAS PARA TELEFONIA FIJA Y CELULAR
- BARRIDO DE LINEAS PARA TELEFONIA CELULAR

MANTENIMIENTO

- IMPERMEABILIZACIÓN
- INSTALACIONES ELÉCTRICAS, HIDÁULICAS, SANITARIAS, GAS Y ESPECIALES
- CARPINTERÍA
- HERRERÍA
- ALUMINIO
- ACABADOS





gisa_tlx@prodigy.net.mx
[/ gisa_tlx@hotmail.com](mailto:gisa_tlx@hotmail.com)



246 466 30 99



246 111 26 56



Nuestros Clientes



CALLE LAS ROSAS # 22-A UNIDAD HABITACIONAL LA VIRGEN, PANOTLA, TLAXCALA. C.P. 90140 MÉXICO
R.F.C. SAAG 760823 EHA





gisa_tl@prodigy.net.mx
/ gisa_tl@hotmail.com



246 466 30 99



246 111 26 56



experiencia

NO. CONTRATO	DESCRIPCIÓN DE LA OBRA	UBICACIÓN	IMPORTE	CONTRATANTE
ENERO A DICIEMBRE DE 2021				
N/A	CONSTRUCCIÓN DE CANCHA DE FUTBOL RÁPIDO, TROTAPISTA PARA ATLETISMO Y CANCHA DE USOS MULTIPLES EN COLEGIO DECROLY	TZATLAN, TLAXCALA.	\$ 500,000.00	COLEGIO DECROLY
PIE-29-001-2021	REHABILITACION DE SANITARIOS, OBRA EXTERIOR Y COLUMNAS DE LA SECUNDARIA GENERAL PRESIDENTE JUÁREZ	LA LOMA XICOHTENCATL, TLAXCALA	\$ 1,283,325.16	ITIFE
FIEIEMS-29-010-2021	CONSTRUCCION DE AULA U2C EN EL CECYTE 08	SAN PABLO APETATITLAN, TLAXCALA	\$ 691,906.31	ITIFE / GPO BREDU
FIEIEMS-29-011-2021	CONSTRUCCION DE EDIFICIO "E" TALLER DE AUTOTRONICA 4 E.E. ESTRUCTURA T-80 AISLADA Y OBRA EXTERIOR EN EL CECYTE 31	PAPALOTLA DE XICOHTENCATL, TLAXCALA	\$ 2,436,291.51	ITIFE
PIE-29-005-2021	CONSTRUCCION DE EDIFICIO " A " BODEGA 3 X 8 MTS. + 2 BODEGAS-DIRECCION 3 X 8 MTS. + 2 SALAS DE JUNTAS 3 X 8 MTS. + AULA 6 X 8 MTS. + SANITARIOS 6 X 8 MTS. ESTRUCTURA REGIONAL AISLADA Y OBRA EXTERIOR	SAN ANTONIO ATOTONILCO, IXTACUIXTLA DE MARIANO MATAMOROS, TLAXCALA.	\$ 2,294,800.48	ITIFE/ MUFRA
N/A	CONSTRUCCIÓN DE ESTACIONAMIENTO INCLUYENDO TERRACERIAS, GUARNICIONES, TOPES Y SEÑALAMIENTO EN COLEGIO DECROLY	TIZATLÁN, TLAXCALA.	\$ 250,000.00	COLEGIO DECROLY
SUPPOT-29-081-2021	REHABILITACIÓN DE MAQUINARIA DE IDENTIDAD INSTITUCIONAL Y PINTURA EN REGISTROS DE LA UNIVERSIDAD TECNOLÓGICA DE TLAXCALA	CARMEN XALPATLAHUAYA, HUAMANTLA, TLAXCALA.	\$ 220,799.79	ITIFE
SUPPOT-29-082-2021	REHABILITACIÓN EN REGISTROS, PINTURA EN FACHADA PRINCIPAL Y OBRA EXTERIOR EN LA UNIVERSIDAD TECNOLÓGICA DE TLAXCALA	CARMEN XALPATLAHUAYA, HUAMANTLA, TLAXCALA.	\$ 222,734.23	ITIFE





gisa_tlx@prodigy.net.mx
/ gisa_tlx@hotmail.com



246 466 30 99



246 111 26 56



NO. CONTRATO	DESCRIPCIÓN DE LA OBRA	UBICACIÓN	IMPORTE	CONTRATANTE
ENERO A DICIEMBRE DE 2020				
N/A	REMDELACION DE RESIDENCIA PARTICULAR EN TLATEMPAN	SAN PABLO APETATITLAN, TLAX..	\$ 100,000.00	PARTICULAR
N/A	REMDELACION DE RESIDENCIA PARTICULAR EN ACUITLAPILCO	TLAXCALA.	\$ 20,000.00	PARTICULAR
N/A	SUMINISTRO E INSTALACION DE FACHADA DE VIDRIO ESTRUCTURAL CON CRISTAL TEMPLADO EN SECCION SECUNDARIA COLEGIO DECROLY	TIZATLAN, TLAXCALAA	\$ 75,000.00	COLEGIO DECROLY
N/A	SUMINISTRO E INSTALACION DE PUERTA DE EMERGENCIA EN SECCION SECUNDARIA COLEGIO DECROLY	TIZATLAN, TLAXCALA.	\$ 35,000.00	COLEGIO DECROLY
CON-FPT-002-2020	CONSTRUCCIÓN DE TANQUE DE ALMACENAMIENTO DE 100 M3, ESTABLECIDO EN EL "CENTRO DE INNOVACIÓN Y TRANSFERENCIA DE TECNOLOGÍA DEL ALTIPLANO" (CITTA)	IXTACUIXTLA, TLAX.	\$ 1,635,963.25	FUNDACION PRODUCE TLAXCALA A.C.
N/A	TRABAJOS DE TERRACERIAS PARA AREA DEPORTIVA DE COLEGIO DECROLY	TIZATLAN, TLAXCALA.	\$ 450,000.00	COLEGIO DECROLY
PD/SECODUVI/065/2020	REHABILITACION DE CAMINO DE ACCESO A ATLTZAYANCA (SEGUNDA ETAPA), RIEGO DE SELLO	ATLTZAYANCA, TLAXCALA.	\$ 2,668,313.40	SECODUVI
ENERO A DICIEMBRE DE 2019				
2019-398-CAC	REMDELACION DE 3 LOCALES COMERCIALES PARA RADIOMOVIL DIPSА INSTALACION ELECTRICA, INSTALACION HIDRAULICA, INSTALACION SANITARIA, TABLAROCA Y HERRERIA	PLAZA COMERCIAL MORALEDА ATLIXCO, ZACATLAN Y AMOZOC, EN PUEBLA.	\$ 249,006.38	RADIOMOVIL DIPSА
2019-227-CAC	SUMINISTRO E INSTALACION DE CORTINAS METALICAS EN FACHADA DE CENTRO DE ATENCIÓN A CLIENTES PARA RADIOMOVIL DIPSА	EN IGUALA, GRO. Y XALAPA, VER.	\$ 559,001.20	RADIOMOVIL DIPSА
N/A	SERVICIO DE MANTENIMIENTO DE FACHADA EN LOCAL DE MODATELAS EN TEXCOCO	EDO. DE MEX.	\$ 100,000.00	MODATELAS
CON-FPT-014-2020	SUSTITUCIÓN Y AMPLIACIÓN DE LA RED DE DRENAJE SANITARIO, ESTABLECIDO EN EL "CENTRO DE INNOVACIÓN Y TRANSFERENCIA DE TECNOLOGÍA DEL ALTIPLANO" (CITTA)	IXTACUIXTLA, TLAX.	\$ 1,397,604.38	FUNDACION PRODUCE TLAXCALA A.C.
N/A	MANTENIMIENTO RESIDENCIAL EXTERIOR PREVENTIVO EN CASA PARTICULAR OCOTLAN	TLAXCALA, TLAX.	\$ 50,000.00	PARTICULAR
N/A	TRABAJOS DE MANTENIMIENTO PREVENTIVO A DIFERENTES AREAS DE PATRONATO DE FERIAS Y EXPOSICIONES DE LA CIUDAD DE TLAXCALA	TLAXCALA, TLAX.	\$ 255,934.00	PATRONATO DE FERIA TLAXCALA
N/A	SUMINISTRO Y APLICACIÓN DE PINTURA VINILICA (600 M2) EN DEPARTAMENTOS DE EDIFICIO PARTICULAR DEL CENTRO DE TLAXCALA	TLAXCALA, TLAX.	\$ 55,000.00	PARTICULAR
PD/SECODUVI/026/19	CONSERVACION Y MANTENIMIENTO DEL CENTRO DE SALUD DE SAN FRANCISCO ATEXCATZINCO	ATEXCATZINCO, TETLA DE LA SOLIDARIDAD	\$ 522,655.52	SECODUVI



CALLE LAS ROSAS # 22-A UNIDAD HABITACIONAL LA VIRGEN, PANOTLA, TLAXCALA. C.P. 90140 MÉXICO
R.F.C. SAAG 760823 EHA





gisa_tl@prodigy.net.mx
/ gisa_tl@hotmail.com



246 466 30 99



246 111 26 56



NO. CONTRATO	DESCRIPCIÓN DE LA OBRA	UBICACIÓN	IMPORTE	CONTRATANTE
ENERO A DICIEMBRE DE 2018				
N/A	REMODELACION DE FACHADA, INSTALACION ELECTRICA, INSTALACION HIDRAULICA, INSTALACION SANITARIA, TABLAROCA PARA TAQUERIA BARAKA	SAN LUIS APIZAQUITO, TLAXCALA.	\$ 150,000.00	PARTICULAR
N/A	SERVICIO DE MANTENIMIENTO DE INSTALACIONES ELECTRICAS, HIDROSANITARIAS Y EQUIPOS PARA CRISTA HOGAR	APIZACO, TLAX.	\$ 45,395.00	CRISTA HOGAR
CON-FPT-008-2018	CONSTRUCCIÓN DE LÍNEA DE CONDUCCIÓN DE AGUA PLUVIAL Y OBRA DE CAPTACIÓN, ESTABLECIDO EN EL "CENTRO DE INNOVACIÓN Y TRANSFERENCIA DE TECNOLOGÍA DEL ALTIPLANO" (CITTA)	IXTACUIXTLA, TLAX.	\$ 1,875,571.48	FUNDACION PRODUCE TLAXCALA A.C.
N/A	SUMINISTRO Y COLOCACION DE LAMPARAS DE HALOGENO 2x74 EN LOCAL DE MODATELAS	TULANCINGO, HGO.	\$ 85,000.00	MODATELAS
N/A	SERVICIO DE IMPERMEABILIZACION DE TECHUMBRE EN LOCAL DE MODATELAS	TULANCINGO, HGO.	\$ 150,000.00	MODATELAS
2018-197-CAC	SUMINISTRO E INSTALACION DE CORTINAS METALICAS EN FACHADA DE CAC GRAN PLAZA GUERRERO PARA RADIOMOVIL DIPSA	ACAPULCO, GRO.	\$ 557,320.00	RADIOMOVIL DIPSA
N/A	TRABAJOS DE MANTENIMIENTO PREVENTIVO A DIFERENTES AREAS DE PATRONATO DE FERIAS Y EXPOSICIONES DE LA CIUDAD DE TLAXCALA	TLAXCALA, TLAX.	\$ 823,745.00	PATRONATO DE FERIA TLAXCALA
ENERO A FEBRERO DE 2017				
N/A	SUMINISTRO E INSTALACION DE 400 M2 DE LOSETA EN RESTAURANTE EL NOPALITO	TLAXCALA, TLAX.	\$ 35,000.00	PARTICULAR
N/A	FABRICACION E INSTALACION DE TECHUMBRE A BASE DE LAMINA GALVANIZADA PARA CUBRIR AREA DE 200 M2 EN DOMICILIO PARTICULAR	TLAXCALA, TLAX.	\$ 30,000.00	PARTICULAR
N/A	FABRICACION DE MUEBLES DE HERRERIA PARA ESTANTERIA EN CRISTA HOGAR	APIZACO TLAXCALA.	\$ 37,290.00	CRISTA HOGAR
2014-583-SAO	ADECUACION DE SITIO PARA TECNOLOGIA SAO HUAWAI PARA RADIOMOVIL DIPSA EN 10 SITIOS	TLAXCALA Y VERACRUZ.	\$ 34,987.00	RADIOMOVIL DIPSA
2017-128-CE	ADECUACION DE SITIO PARA TECNOLOGIA CARRIER ETHERNET PARA RADIOMOVIL DIPSA EN 8 SITIOS	VERACRUZ, VER.	\$ 346,809.00	RADIOMOVIL DIPSA
2017-119-LTE	ADECUACION DE SITIO PARA TECNOLOGIA LTE PARA RADIO MOVIL DIPSA EN 9 SITIOS	VERACRUZ, PUEBLA Y TLAXCALA.	\$ 117,345.00	RADIOMOVIL DIPSA
2017-203-UMTS	ADECUACION DE SITIO PARA TECNOLOGIA UMTS PARA RADIOMOVIL DIPSA EN 11 SITIOS	TLAXCALA Y VERACRUZ	\$ 39,182.00	RADIOMOVIL DIPSA
FISM 17-38-045	ADOQUINAMIENTO DE 2,300 M2 EN CALLE OBSERVATORIO	SAN ANDRES AHUASHUATEPEC, TZOMPANTEPEC.	\$ 650,756.23	AYTO. TZOMPANTEPEC



URBANIZACIÓN



ESTRUCTURA METÁLICA PARA TUBO ACERO 16"

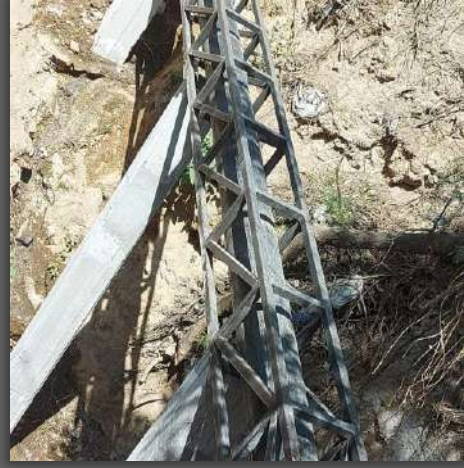

ESTRUCTURA METÁLICA PARA TALLER



CUBIERTA TIPO "SANDWICH" DE
POLIURETANO Y LÁMINA
GALVANIZADA



REVESTIMIENTO DE CANAL DE RIEGO

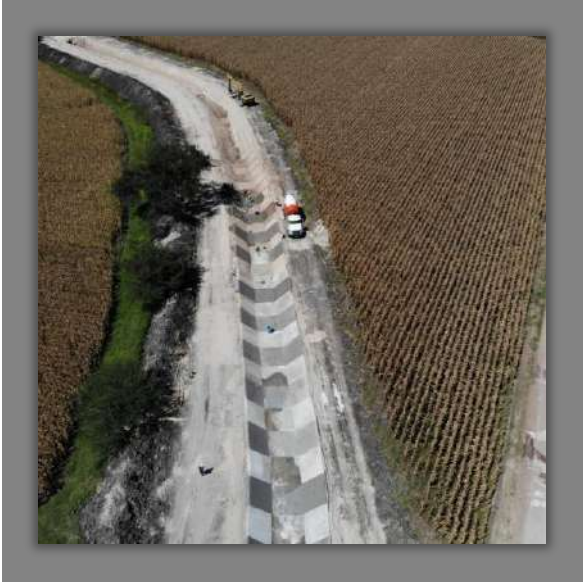

OBRA CIVIL, ESTRUCTURA METÁLICA Y EQUIPAMIENTO DE PLANTA DE TRATAMIENTO

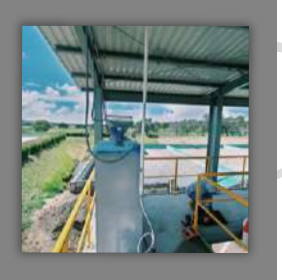

INDUSTRIA

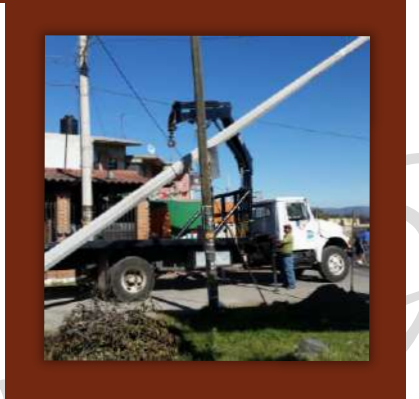
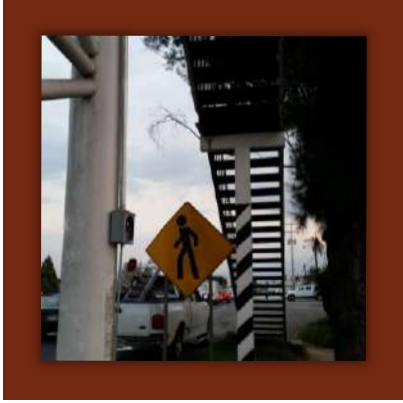

DOMOS

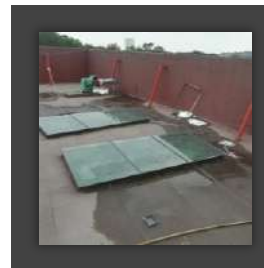
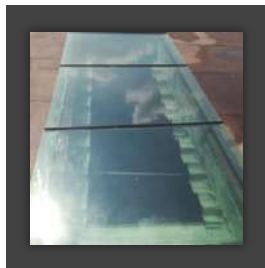
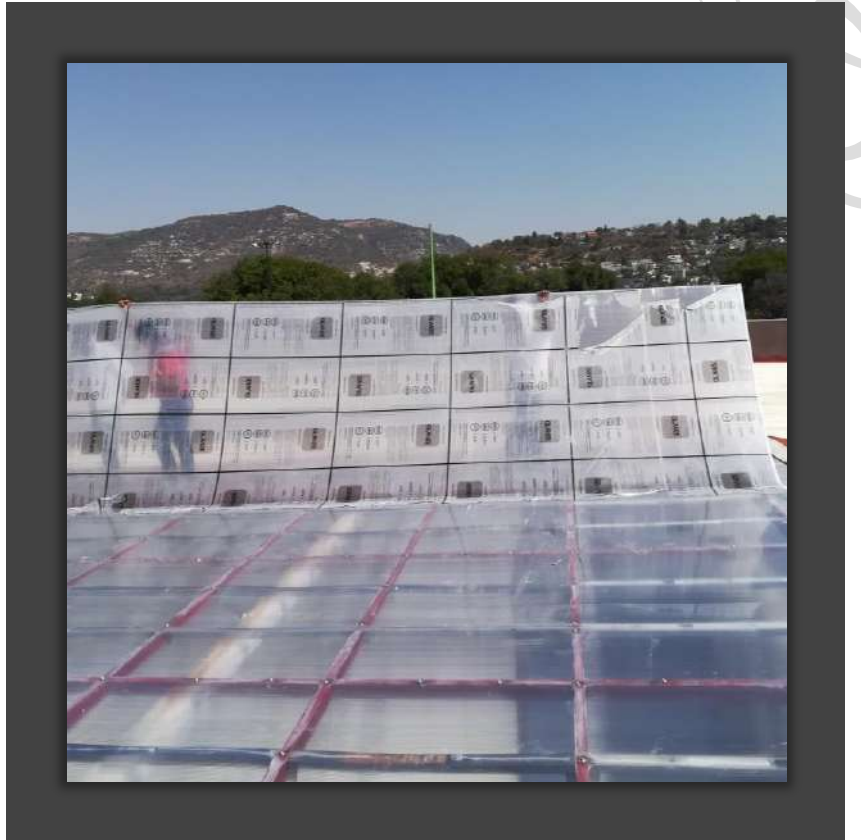
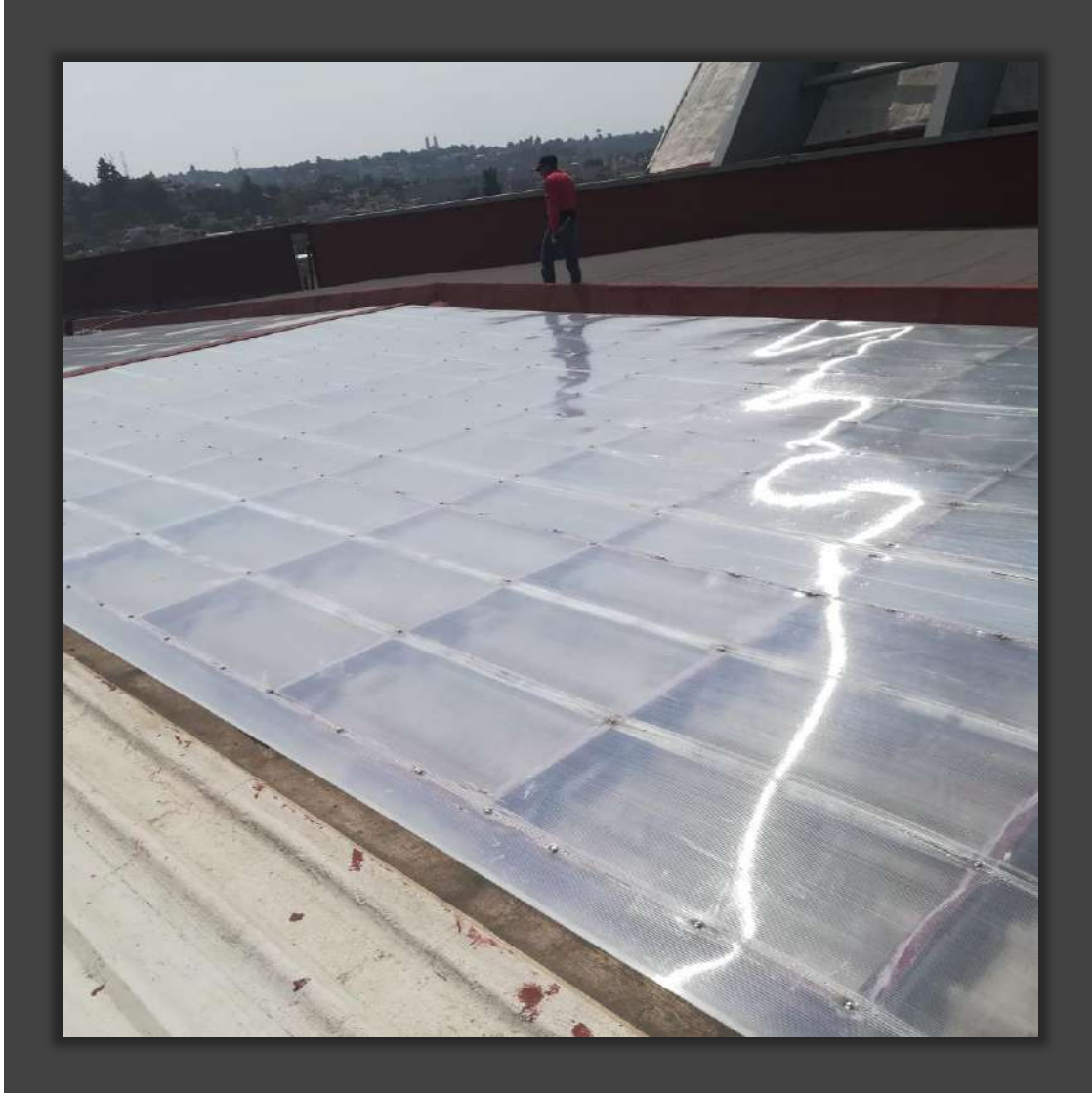

TELECOMUNICACIONES

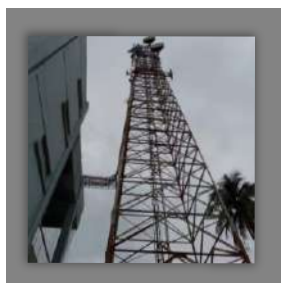
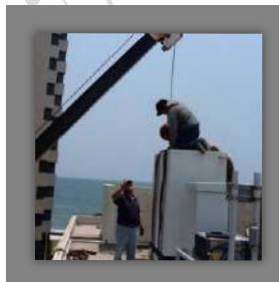

INFRAESTRUCTURA EDUCATIVA

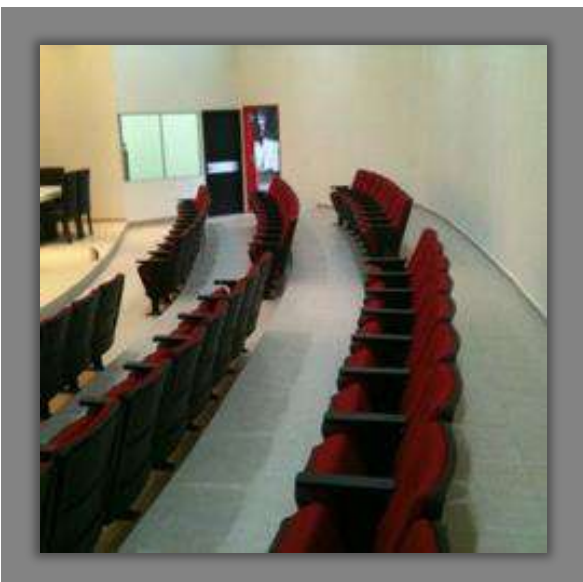
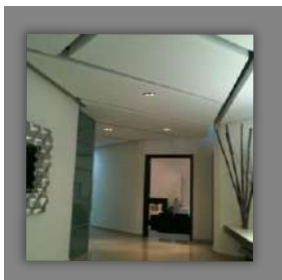
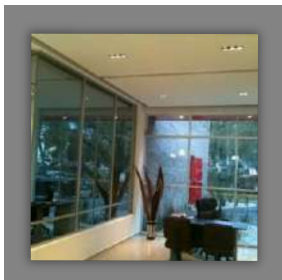

INFRAESTRUCTURA EDUCATIVA



BACHEO



RIEGO DE SELLO

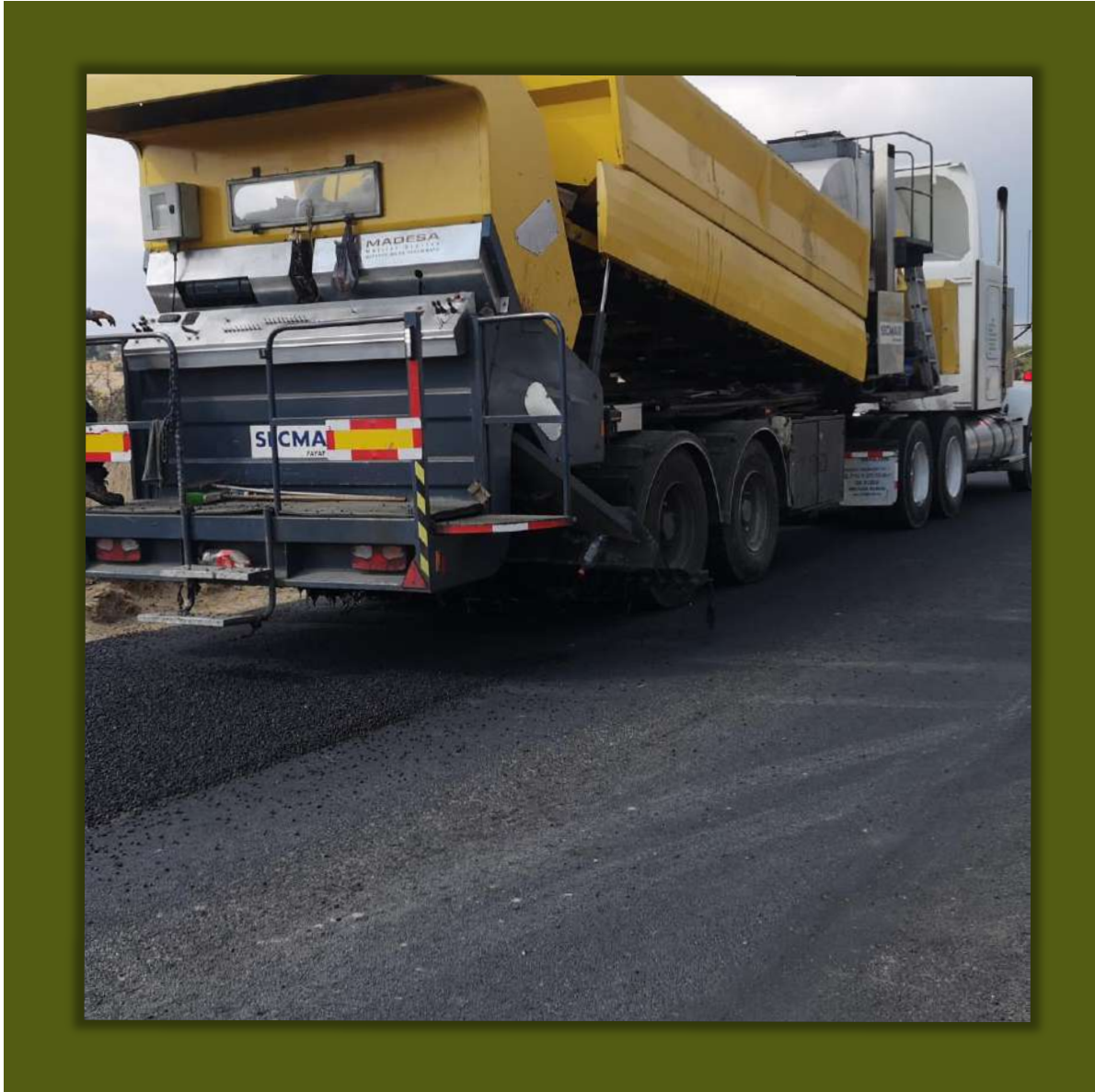

RIEGO DE SELLO

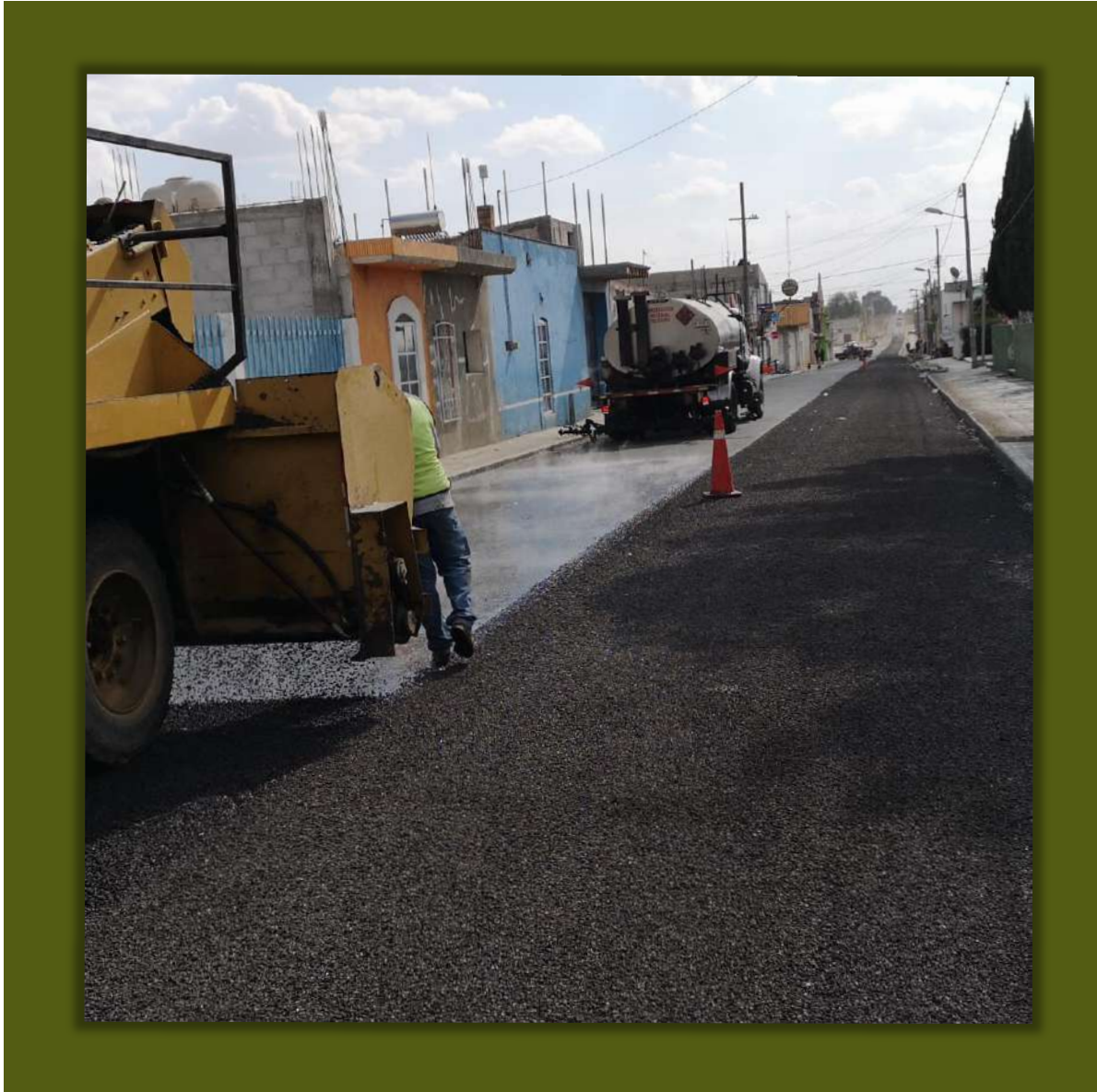

PINTURA PARA CARRETERAS

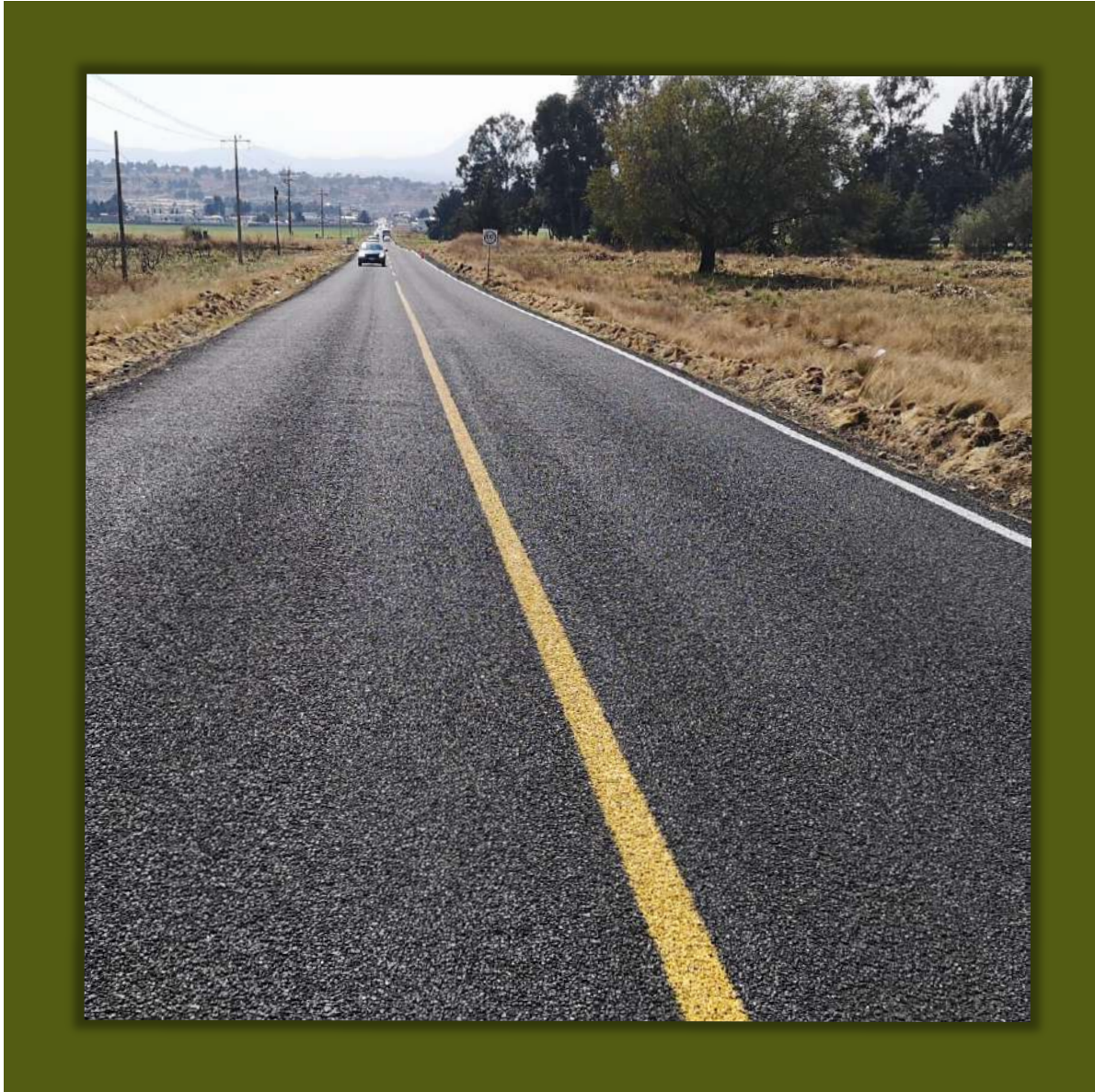



ORGANIGRAMA DEL PERSONAL TÉCNICO, ADMINISTRATIVO Y DE DIRECCIÓN DE LA OBRA

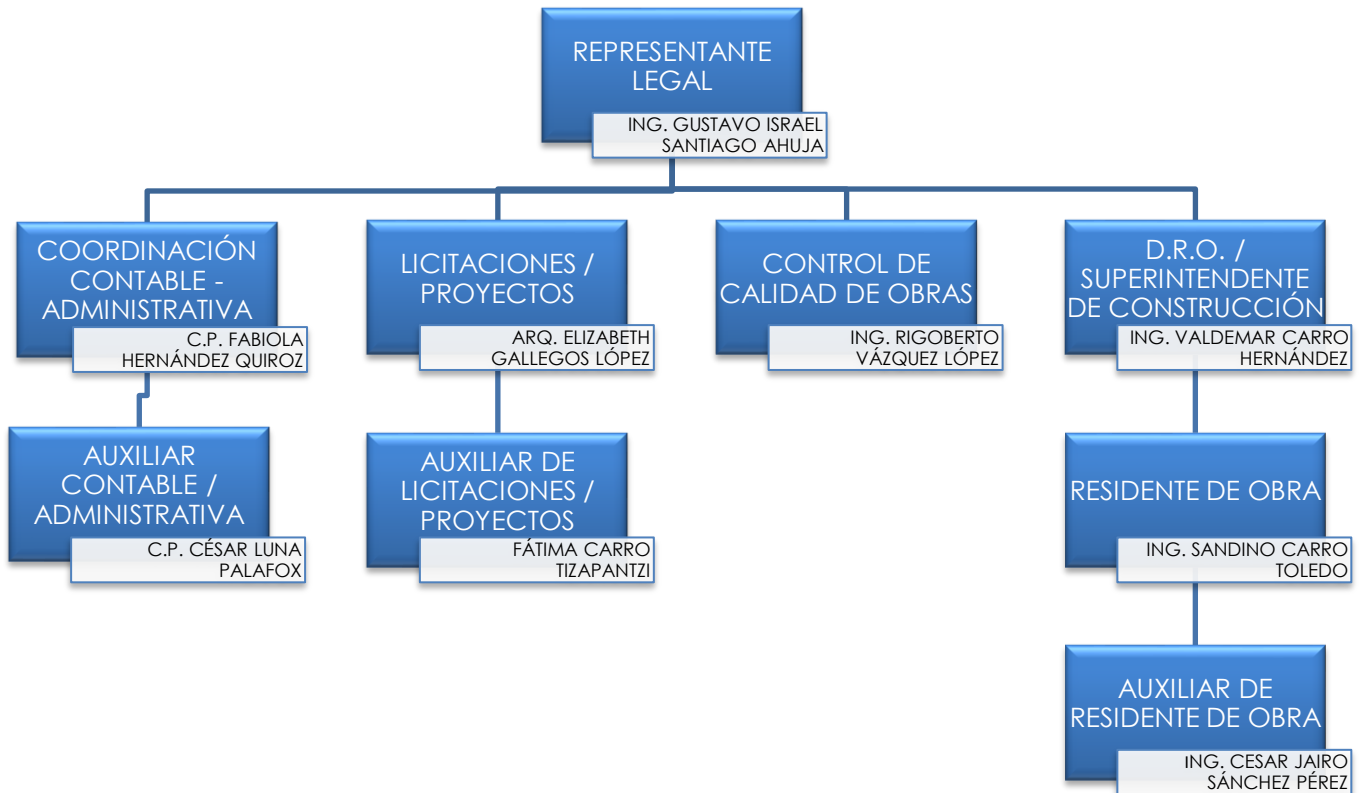



gisa_tlx@prodigy.net.mx
[/ gisa_tlx@hotmail.com](mailto:gisa_tlx@hotmail.com)



246 466 30 99



246 111 26 56



CALLE LAS ROSAS # 22-A UNIDAD
HABITACIONAL LA VIRGEN, PANOTLA,
TLAXCALA. C.P. 90140 MÉXICO



246 466 30 99



246 111 26 56



gisa_tlx@prodigy.net.mx
gisa_tlx@hotmail.com



CALLE LAS ROSAS # 22-A UNIDAD HABITACIONAL LA VIRGEN, PANOTLA, TLAXCALA. C.P. 90140 MÉXICO
R.F.C. SAAG 760823 EHA

