

GRUPO ADECO

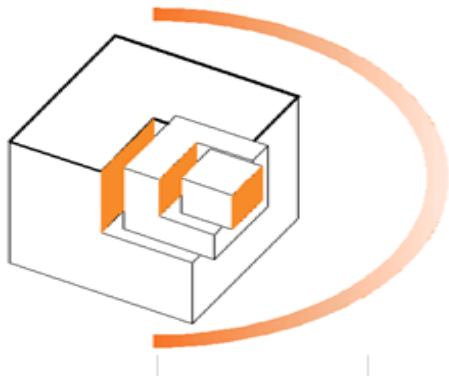

APIZACO, TLAX. ENERO DE 2022
ASUNTO: CURICULUM DE SERVICIOS

**A QUIEN CORRESPONDA
PRESENTE**

POR MEDIO DEL PRESENTE RECIBA UN COORDIAL SALUDO, Y A SU VEZ APROVECHO PARA PONER A SUS ORDENES NUESTRA EMPRESA DENOMINADA “**GRUPO ADECO**”, CON DIRECCION **AV. XICOHTENCATL 2512 COL. FATIMA EN APIZACO, TLAX. CON TELS: 241 122 41 33, 241 108 30 03, Y RFC LOHO 830716 NR7** LA CUAL PRESTA LOS SERVICIOS QUE A CONTINUACION DETALLO:

REALIZACION DE OBRA CIVIL EN GENERALES:

- CONSTRUCCION
- REMODELACIONES
- AMPLIACIONES
- ENTRE OTROS.

ACABADOS:

- PINTURA GRAL.
- YESO
- CANCELERIA DE ALUMINIO:
LINEA CONVENCIONAL
LINEA TEMPLADA
LINEA ACUSTICA Y TERMICA
ENTRE OTROS.
- CARPINTERIA
- PASTAS TEXTURIZADAS
- MUROS Y PLAFOND DE TABLAROCA

INSTALACIONES:

- RED HIDRAULICA
- RED SANITARIA
- CIRCUITO DE VIDEO VIGILANCIA
- SISTEMA DE AIRE ACONDICIONADO

ASI MISMO REALIZAMOS TRABAJOS DE MANTENIMIENTO PREVENTIVO Y/O CORRECTIVO DENTRO DE LOS DIVERSOS AMBITOS DE LA CONSTRUCCION.

REALIZACION DE PROYECTOS Y ANTEPROYECTOS DE CUALQUIER TIPO

CABE MENCIONAR QUE NUESTRA EMPRESA TIENE LA CAPACIDAD TECNICA Y ECONOMICA, EN ESTE ULTIMO OFRECEMOS CREDITO A 21 DIAS NATURALES, CUMPLIENDO CON CALIDAD, TIEMPO Y FORMA QUE REQUIERA CADA PROYECTO, TANTO EN MATERIALES COMO MANO DE OBRA.

AL IGUAL CAPACIDAD TENEMOS PARA SERVIRLE AL SECTOR PÚBLICO COMO AL PRIVADO, YA QUE NUESTRA AMPLIA EXPERIENCIA NOS A PERMITIDO TRABAJAR TANTO EN EL ESTADO COMO FUERA DEL MISMO, POR LO QUE A CONTINUACION ENLISTO ALGUNOS DE NUESTROS CLIENTES Y PROYECTOS MÁS DESTACADOS QUE A LO LARGO DE LA CREACION DE NUESTRA EMPRESA HEMOS REALIZADO:

- GOBIERNO DEL ESTADO DE TLAXCALA
- GOBIERNO DEL ESTADO DE QUERETARO
- AEROPUERTO INTERNACIONAL BENITO JUAREZ (HANGAR PRESIDENCIAL)
- ESC PRIM FELIPE LARDIZABAL CD DE TLAXCALA
- UNIVERSIDAD POLITECNICA DE TLAXCALA
- OFICINAS CENTRALES DE LA USET TLAXCALA
- INSTITUTO TECNOLOGICO SUPERIOR DE CD SERDAN (PUEBLA)
- AUTOPISTA MEXICO-TUXPAN OFICINAS CENTRALES Y PARADEROS
- HOSPITAL GRAL Y ESPECIALIDADES TECOMATLAN, PUEBLA
- DAXEN DE MEXICO (CIX 1)
- ANTEX TEXTIL S.A DE C.V (CIX 2)
- HOSPITALES DEL ESTADO DE TLAXCALA Y OFICINAS CENTRALES DE OPD.

OBRA: CENTRO DE CONVENCIONES DE TLAXCALA

UBICACIÓN: TLAXCALA, TLAX.

TRABAJOS REALIZADOS: 7ª ETAPA, CONSISTENTE EN CANCELERIA DE CRISTAL TEMPLADO, PUERTAS, DOMOS Y OBRAS COMPLEMENTARIAS.



OBRA: PARQUE RECREATIVO EL SOL

UBICACIÓN: COL EL SOL, SANTIAGO DE QUERETARO

TRABAJOS REALIZADOS: CANCHAS DE SQUAHS, ASADORES Y TRABAJOS COMPLEMENTARIOS.





OBRA: **UNIDAD DEPORTIVA BICENTENARIO**

UBICACIÓN: **SAN MIGUEL, SANTIAGO DE QUERETARO**

TRABAJOS REALIZADOS: AULAS DE USOS MULTIPLES Y SANITARIOS.



OBRA: **PRIMARIA FELIPE LARDIZABAL**

UBICACIÓN: **TLAXCALA, TLAX.**

TRABAJOS REALIZADOS: PINTURA, CANCELERIA DE CRISTAL TEMPLADO, CANCELERIA CONVECCIONAL Y MAMPARAS MODULARES.

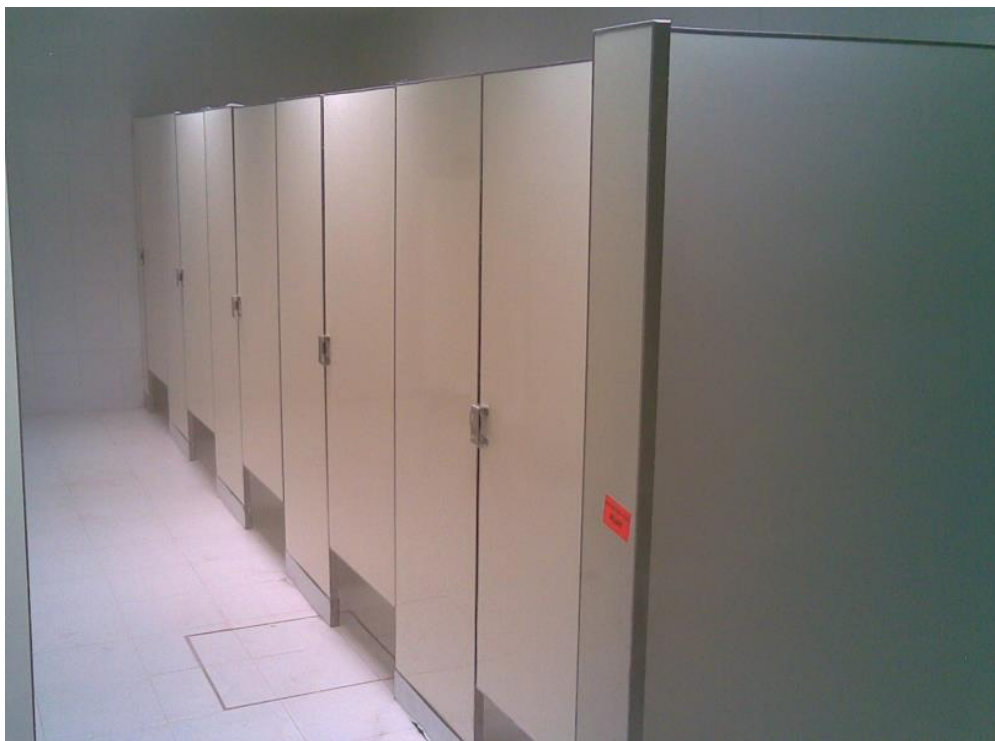

OBRA: UNIVERSIDAD POLITECNICA DE TLAXCALA

UBICACIÓN: ZACATELCO, TLAX.

TRABAJOS REALIZADOS: PINTURA, CANCELERIA DE ALUMINIO PASAJES ESTRUCTURALES Y DOMOS.



OBRA: **OFICINAS GENERALES USET, TLAXCALA**

UBICACIÓN: **TLAXCALA, TLAX.**

TRABAJOS REALIZADOS: **CANCELES FIJOS, PUERTAS DE ACCESO, BARANDALES Y REJILLAS TIPO IRVING.**



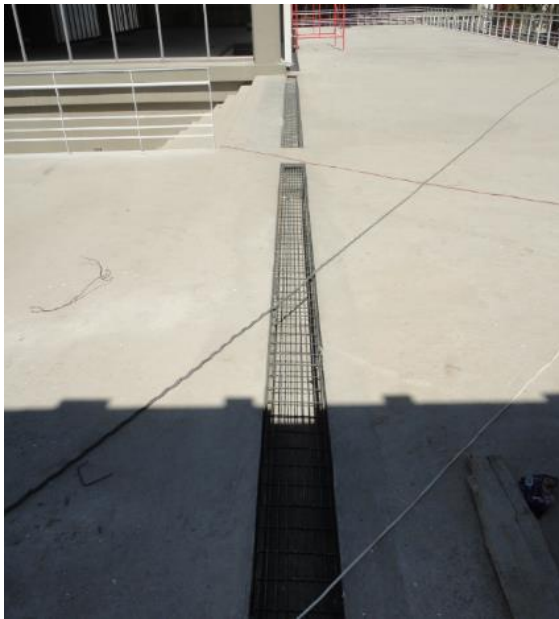

AV. XICHTENCATL 2512
COL. FATIMA
APIZACO, TLAXCALA

GRUPO ADECO

TEL: 045 241 122 41 33
241 108 30 03
e-mail: betolozada@icloud.com
betolozada633@gmail.com

OBRA: AEROPUERTO INTERNACIONAL DE LA CD. DE MEXICO, BENITO JUAREZ

UBICACIÓN: CUIDAD DE MEXICO.

TRABAJOS REALIZADOS: FORRADO DE PUERTAS AUTOMATICAS DE HANGAR PRESIDENCIAL.



OBRA: **C.V. LA MALINTZI**

UBICACIÓN: **TEACALCO, TLAX.**

TRABAJOS REALIZADOS: CONSTRUCCION DE BAÑOS, SALON DE USOS MULTIPLES, ASI COMO REMODELACION DE SALA DE JUNTAS.



OBRA: **SECRETARIA DE DESARROLLO ECONOMICO (SEDECO)**

AV. XICHTENCATL 2512
COL. FATIMA
APIZACO, TLAXCALA

GRUPO ADECO

TEL: 045 241 122 41 33
241 108 30 03
e-mail: betolozada@icloud.com
betolozada633@gmail.com

UBICACIÓN: TLAXCALA, TLAX.

TRABAJOS REALIZADOS: REMODELACION DE OFICINAS Y SALA DE JUNTAS.

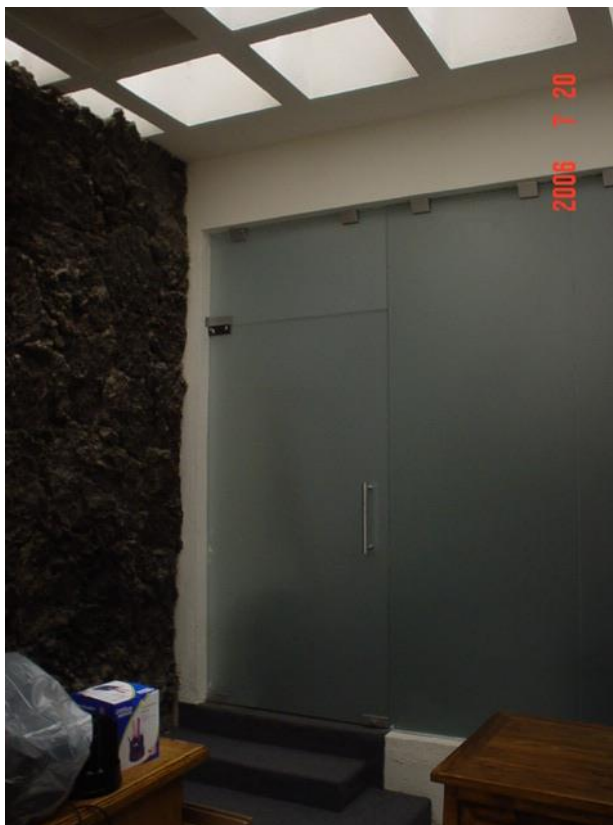

AV. XICHTENCATL 2512
COL. FATIMA
APIZACO, TLAXCALA

GRUPO ADECO

TEL: 045 241 122 41 33
241 108 30 03
e-mail: betolozada@icloud.com
betolozada633@gmail.com

OBRA: INSTITUTO TECNOLÓGICO SUPERIOR DE CIUDAD SERDAN

UBICACIÓN: CIUDAD SERDAN, PUEBLA

TRABAJOS REALIZADOS: PINTURA INTERIOR Y EXTERIOR, PUERTA LINEA EUROVENT EN AULAS, PUERTAS DE ACCESO DE CRISTAL TEMPLADO, LABORATORIO AUTOMOTRIZ, ASI COMO DIVERSOS MANTENIMIENTOS Y REMODELACIONES.





AV. XICHTENCATL 2512
COL. FATIMA
APIZACO, TLAXCALA

GRUPO ADECO

TEL: 045 241 122 41 33
241 108 30 03
e-mail: betolozada@icloud.com
betolozada633@gmail.com

OBRA: AUTOPISTA MEXICO-TUXPAN, OFICINAS CENTRALES, PARADORES TURISTICOS Y CABINAS DE COBRO.
UBICACIÓN: AUTOPISTA MEXICO-TUXPAN, TRAMO EL PIÑAL-SAN PEDRO MIAHUAPAN, PUEBLA-VERACRUZ
TRABAJOS REALIZADOS: CANCELERIA DE ALUMINIO, HERRERIA Y TRABAJOS COMPLEMENTARIOS.



OBRA: HOSPITAL GENERAL Y DE ESPECIALIDADES DE TECOMATLAN

UBICACIÓN: TECOMATLAN, PUEBLA

TRABAJOS REALIZADOS: REALIZACION DE CANCELERIA DE ALUMINIO Y PUERTAS DE ACCESO



OBRA: CONSTRUCCION DE JARDIN DE EVENTOS SOCIALES

UBICACIÓN: **TZOMPACTEPEC, TLAXCALA.**

TRABAJOS REALIZADOS: BARDA PERIMETRAL APARENTE, TERRAZA, CISTERNA Y OBRAS COMPLEMENTARIAS.





OBRA: CONSTRUCCION DE ESTANQUES PARA PRODUCCION DE HONGO GANODERMA Y ESPIRULINA

UBICACIÓN: **CIUDAD INDUSTRIAL XICOHTENCATL I TETLA, TLAXCALA.**

TRABAJOS REALIZADOS: CONSTRUCCION DE ESTANQUES, CISTERNA, BODEGAS, INVERNADEROS, BANQUETAS, ASI COMO TRABAJOS COMPLEMENTARIOS.





OBRA: CASA RESIDENCIAL

UBICACIÓN: **CHIGHAHUAPAN, PUEBLA.**

TRABAJOS REALIZADOS: CANCELERIA CONVENCIONAL, BARANDALES Y CANCELERIA DE CRISTAL TEMPLADO, ASI COMO TRABAJOS COMPLEMENTARIOS





OBRA: DAXEN DE MEXICO, DXN

UBICACIÓN: CIUDAD INDUSTRIAL XICHTENCATL I, **TETLA, TLAXCALA**

TRABAJOS REALIZADOS: MANTENIMIENTO, PREVENTIVO Y CORRECTIVO EN FABRICA COMO SON TECHUMBRE, INTERIOR Y EXTERIOR DE NAVE, INSTALACIONES HIDRAULICAS Y SANITARIAS, MINI SPLIT, ASI COMO TRABAJOS COMPLEMENTARIOS. (DESDE HACE 5 AÑOS, A LA FECHA)



OBRA: CASA PARTICULAR

UBICACIÓN: CHIGNAHUAPAN, PUEBLA.

TRABAJOS REALIZADOS: ALBERCA Y TECHUMBRE ASI COMO TRABAJOS COMPLEMENTARIOS.



OBRA: CASA PARTICULAR (PARA INFONAVIT)
UBICACIÓN: APIZACO, TLAXCALA.
TRABAJOS REALIZADOS: TOTALIDAD DE OBRA.



OBRA: HOSPITALES VARIOS DEL ESTADO DE TLAXCALA

UBICACIÓN: **TLAXCALA**

TRABAJOS REALIZADOS: MANTENIMIENTO PREVENTIVO, CORRECTIVO, ADECUACION PARA ESPACIOS COVID, ASI COMO ALGUNOS TRABAJOS COMPLEMENTARIOS.



AV. XICHTENCATL 2512
COL. FATIMA
APIZACO, TLAXCALA

GRUPO ADECO

TEL: 045 241 122 41 33
241 108 30 03
e-mail: betolozada@icloud.com
betolozada633@gmail.com



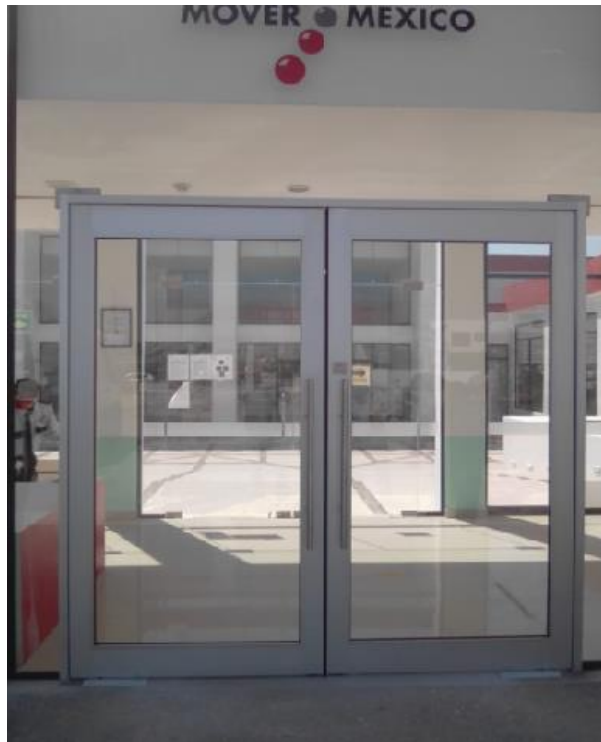

AV. XICHTENCATL 2512
COL. FATIMA
APIZACO, TLAXCALA

GRUPO ADECO

TEL: 045 241 122 41 33
241 108 30 03
e-mail: betolozada@icloud.com
betolozada633@gmail.com

ASI TAMBIEN **HEMOS REALIZADO UN SIN NÚMERO DE OBRA A PARTICULARES** COMO SON CASAS, OFICINAS, ENTRE OTROS, RELIZANDO EN ELLAS; REMODELACIONES, AMPLIACIONES Y OTROS TANTOS TRABAJOS ESPECIALES QUE NOS HAN ENCOMENDADO.

SIN MAS POR EL MOMENTO QUEDO DE USTED EN ESPERA DE UNA RESPUESTA QUE NOS FAVOREZCA Y NOS PUEDA CONCIDERAR EN SU PADRON DE CONTRATISTAS, LO CUAL SERIA MUY SATISFACTORIO PODER BRINDAR NUESTROS SERVICIOS A LAS EMPRESAS QUE USTED HONORABLEMENTE REPRESENTA, ASI MISMO ESTOY A SUS ORDENES PARA CUALQUIER DUDA O COMENTARIO.

ATENTAMENTE

OSCAR LOZADA HERNANDEZ

GRUPO ADECO