

---

# Infraestructura Edificaciones y Proyectos

## SA de CV.

---

**DESDE 1987**

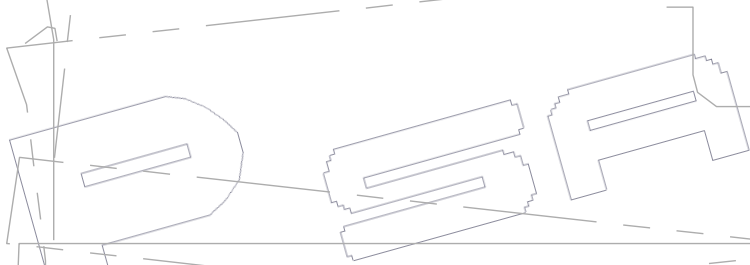

## **Nombre Comercial:**

IEPSA

## **Razón Social de la Empresa:**

Infraestructura Edificaciones y Proyectos S.A. de C.V.

## **RFC:**

IEP870316M87

## **Representante Legal:**

Ing. Héctor Guarneros Sauza

## **Apoderado Legal:**

Pedro Enrique Guarneros Ortiz

Víctor Francisco Ambrosio Guarneros Sauza,

## **Contacto:**

Ing. Pedro Enrique Guarneros Ortiz

cel: 246 135 69 99

## **Domicilio:**

Calle Guadalupe #21 Colonia Belén Atzitzimitlán

Mpio. Apetatitlán de Antonio Carvajal, Tlaxcala.

## **Teléfonos Oficina:**

246-464-13-19 y 246 464-39-80

## **Correo Electrónico:**

iepsatlax@hotmail.com

ventas@iepsatlax.com

## **Pag. de Internet:**

[www.iepsaconstructora.com.mx](http://www.iepsaconstructora.com.mx)

## **Correo Electrónico:**

[ventas@iepsatlax.com](mailto:ventas@iepsatlax.com)

[iepsatlax@hotmail.com](mailto:iepsatlax@hotmail.com)

## **Giro de la Empresa:**

Construcción, Terrecerías, Vialidades,  
Urbanización, Pavimentación, Edificación,  
Remodelación, Mantenimiento y Equipamiento de  
Inmuebles, Proyectos; así como, Renta de  
maquinaria.



# Carta de Presentación

Por medio de la presente y como representante legal de la empresa Infraestructura Edificaciones y Proyectos S.A. de C.V., tengo ha bien presentarles a ustedes los servicios que prestamos.

Iniciamos operaciones en marzo de 1987. Nuestra empresa esta integrada por un grupo de profesionales: ingenieros civiles, arquitectos, topógrafos, diseñadores, contamos también con el respaldo de técnicos especializados en informática, así como asesores fiscales y jurídicos que bridan soporte a la empresa.

Contamos también con maquinaria pesada, tales como: Tractores, retroexcavadoras, motoconformadoras, cargadores, compactadores, neumáticos, barredoras, pavimentadoras, esparcidores, equipo periférico: camiones de volteo, motobombas (camión pipa), petrolizadoras, equipo de transporte: automóviles, camionetas y equipo menor:

Con la experiencia adquirida través de las obras, la empresa se ha especializado en la construcción de Edificaciones, remodelaciones de edificios públicos, escuelas y auditorios, desarrollos urbanos e industriales, plataformas para plantas industriales y construcción de naves industriales, movimientos de tierras, pavimentos rígidos y flexibles, tratamientos superficiales en pavimentos flexibles, siendo éstos los servicios que actualmente se ofrecen tanto a dependencias públicas como iniciativa privada.

Resaltando nuestra participación en la construcción de las plataformas y urbanización de las plantas Vetrotex y Violet, Saint Gobain y la planta de OCV Reinforcement, algunos de nuestros clientes gubernamentales: SCT Tlaxcala, SCT Puebla, UAT (Universidad Autónoma de Tlaxcala), ITIFE (Instituto Tlaxcalteca de la Infraestructura Física Educativa).

Actualmente nos encontramos construyendo a nivel nacional con presencia en diversos estados entre ellos: Puebla, Veracruz, Ciudad de México, Hidalgo, etc.

Infraestructura Edificaciones y Proyectos está integrada por un equipo de profesionales altamente capacitados, que dan soluciones creativas a los proyectos de nuestros clientes.

**Ing. Héctor Guarneros Sauza.**

## Nuestros Inicios

Infraestructura Edificaciones y Proyectos S.A. de C.V. es una empresa creada en el año de 1987, por iniciativa del Ingeniero Héctor Guarneros Sauza.

La empresa se constituye como Sociedad Anónima el 17 de marzo de 1987, manifestado así en el acta N. 7324 expedida por el Lic. José Luis Macías Rivera, Notario Público No. Uno del Distrito de Hidalgo.



## ❖ Misión

Ser una empresa constructora comprometida con nosotros mismos y con la sociedad, fomentando día a día valores de calidad que promuevan el trabajo en equipo y la lealtad hacia nuestros ideales profesionales, manteniendo un alto grado de competitividad ofreciendo servicios de la mejor calidad con entrega oportuna para nuestros clientes que garantice nuestra permanencia y rentabilidad.

## ❖ Visión

Ser una empresa líder en el mercado estatal, socialmente responsable y comprometida con nuestros clientes y proveedores, ofreciendo servicios de la mas alta calidad y en crecimiento continuo para beneficio de lepsa y sus colaboradores.

## ❖ Objetivo General

Ser una empresa competitiva mediante una organización eficiente, con responsabilidad y un adecuado control de calidad de todos y cada uno de los procesos que intervienen dentro de la obra, cubriendo así las necesidades del cliente y de la empresa.

## ❖ Objetivo Estratégico

Obtener y mantener el conocimiento y destrezas requeridos y utilizar ese conocimiento y destrezas para proveer la más alta calidad en servicios en todos y cada uno de los proyectos que emprendemos.



## ❖ Principios Institucionales

- **Excelencia.** Desarrollar y realzar las ventajas competitivas y el desarrollo humano y profesional.
- **Eficacia y eficiencia:** máxima productividad bajo el mínimo de errores.
- **Servicio.** Actitud de servir por placer.
- **Innovación.** Fomentar ideas y conocimiento en productos, procesos o servicios nuevos o mejorados que los clientes reconozcan y valoren.
- **Discreción.** Dar confianza y prudencia en actos y actitudes.
- **Profesionalismo.** Es el dominio de nuestra profesión, actitud de obtener y mantener el conocimiento y la objetividad en cada uno de nuestros actos y/o proyectos, lo que debe reflejarse en un alto nivel de calidad.
- **Evolución.** Promover la renovación en busca de mejoras continuas que nos permitan crecer personal y profesionalmente.
- **Reconocimiento:** Es tomar en cuenta todos los méritos y éxitos de las personas que ayudan a la grandeza de IEPSA, independientemente de su puesto, sexo y edad.
- **Liderazgo:** Es la responsabilidad que se tiene de ser siempre los primeros en nuestro ramo.

## Filosofía

En IEPSA estamos convencidos que trabajando unidos, con claridad en los objetivos y conociendo los instrumentos, no hay reto que no podamos alcanzar, ya que, el optimismo firme, sustentado y paciente siempre rinde sus frutos. Todos los tiempos son buenos para quienes saben trabajar, quieren hacerlo y tienen con qué hacerlo.

**Por que construimos realidades, ... Somos I.E.P.S.A.  
Somos I.E.P.S.A. Una empresa que crece y se fortalece.**

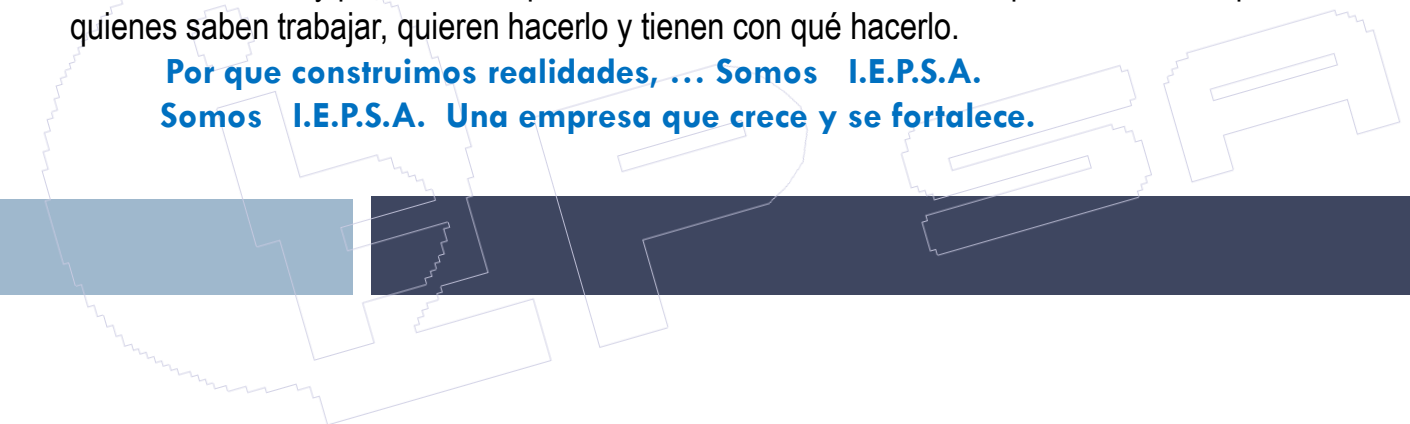

# Nuestras Instalaciones



**L**as Instalaciones de IEPSA se encuentran situadas a solo 15 minutos de la capital del estado, sobre la carretera Santa Ana Chiautempan-Apizaco, en el municipio de Antonio Carvajal, Tlaxcala.

**E**n IEPSA aprovechamos al máximo los avances de la tecnología para ponerla al servicio de las obras de nuestros clientes, contamos con sistemas de administración y supervisión de obra altamente capacitado, que en conjunto con nuestra infraestructura se traduce en una mayor calidad en las obras que ejecutamos. Por ello estamos seguros nuestro sello sin duda le brindara un valor agregado a su obra o proyecto.

Le invitamos a conocernos, será un honor poderle servir....



# Organigrama

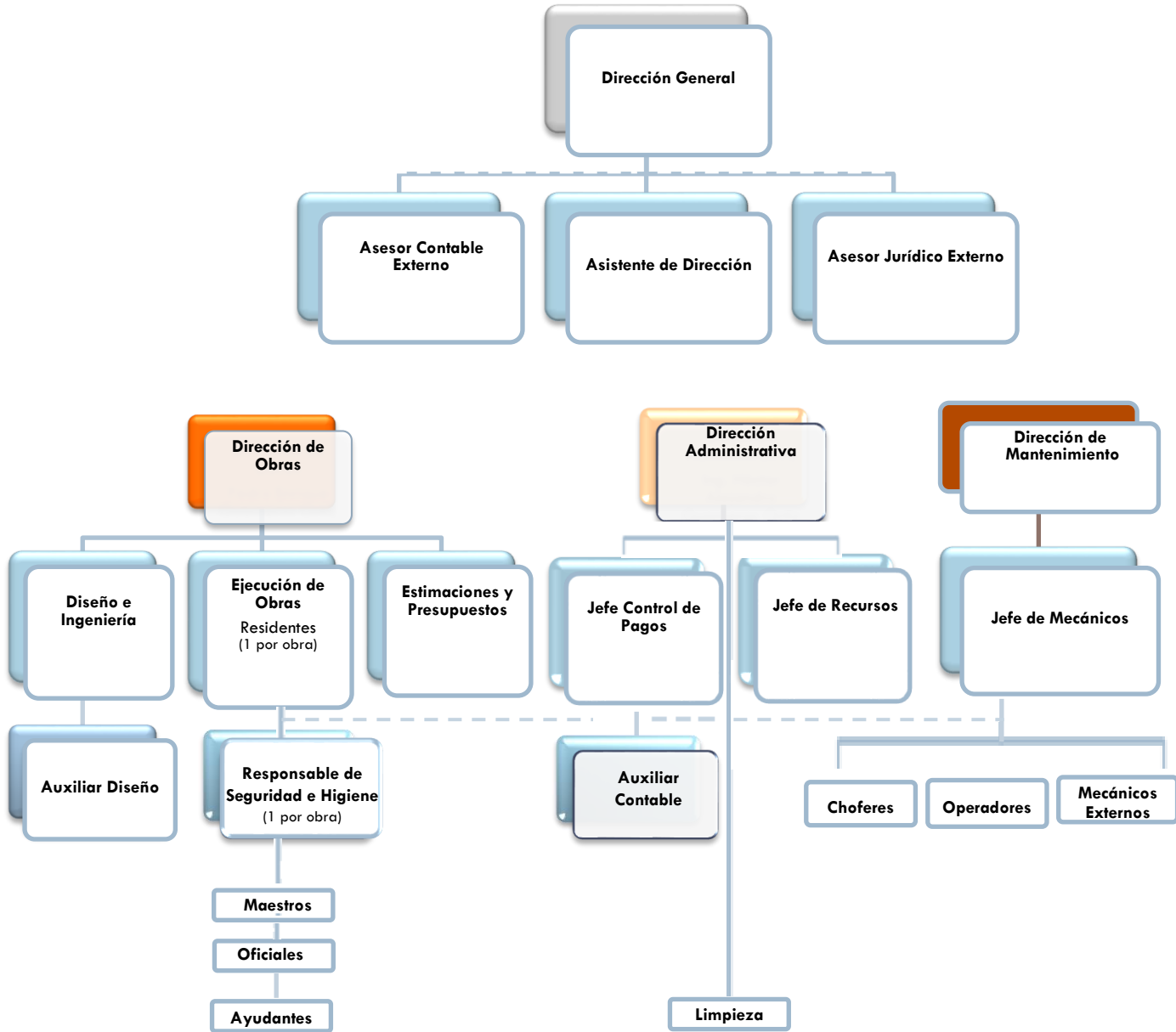



# Maquinaria

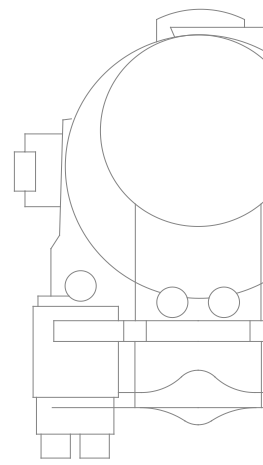

UNIDAD	MARCA	MODELO
BARREDORA	BROCE	RJ350
BARREDORA	WALDON	SWEEP MASTER 250
CARGADOR FRONTAL	CATERPILLAR	966C
COMPRESOR	WORTHINGTON	CNPVDHEXX
ESPARCIDOR	ETNYRE	MODELO "K"
ESPARCIDOR	ENTYRE	1978
MOTOCONFORMADORA 01	CATERPILLAR	140
MOTOCONFORMADORA 02	CATERPILLAR	12F
MOTOCONFORMADORA 03	CATERPILLAR	120
NEUMATICO	CATERPILLAR	PS-180
NEUMATICO	INGRESOLL RAND	PT125R
PAVIMENTADORA	BABER GREENE	SB131
RETROEXCAVADORA	CATERPILLAR	416B
RETROEXCAVADORA	CATERPILLAR	426
RETROEXCAVADORA	CASE	580 L
RODILLO DOBLE	CIPSA	TR-18
RODILLO HONDA	HONDA	PR8
RODILLO LISO DOBLE	DRESSER	S4-63
TRACTOR DE ORUGAS	CATERPILLAR	D7F
VIBROCOMPACTADOR	DINAPAC	CA-25-A
VIBROCOMPACTADOR	BOMAG	BW210-A25
PLANTA ASFALTOS	MARINI 140	2019

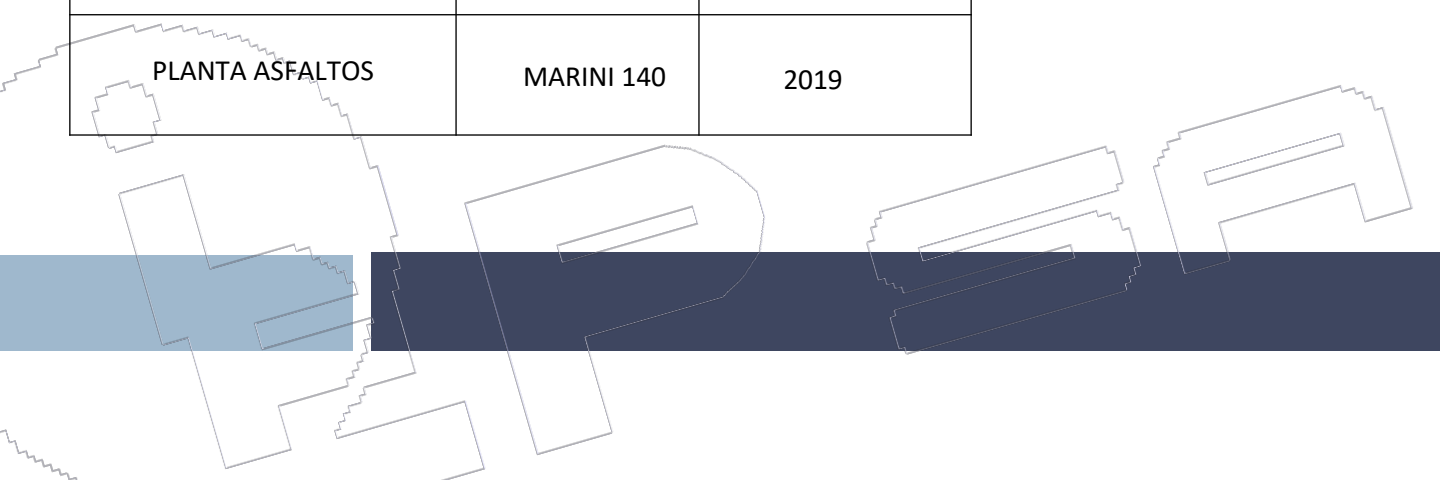

# Equipo de Transporte

UNIDAD	MARCA	MODELO
CAMION 01	MERCEDES BENZ	1993
CAMION 02	MERCEDES BENZ	1993
CAMION PIPA	MERCEDES BENZ	1993
PIPA VERDE	DINA	1984
TORTON	DINA	1982
TRACTO CAMION	FAMSA INTERNACIONAL	1989
TRACTO CAMION	KENWORKTH	2001
LOWBOY CUELLO DE GANZO	WITZCO	2000
REMOLQUE	ROUBLER	2008
PETROLIZADORA	ETNYRE	SHOOTER 2000
PETROLIZADORA	DODGE	1982

# Equipo de Menor

UNIDAD	MARCA	MODELO
APASINADOR	CIPSA	MT74F
PLATAFORMA ELECTRICA ALTURA MAX 40 FT HORIZONTAL MAX 20.5 FT PESO MAX. 500 LB	40 ELECTRIC	1997
HIDROLAVADORA	DOMESTI	N.A
MOTOBOMBA	KOHLER	N.A
MOTOBOMBA	KOHLER	PMG-30-A
PLACA VIBRATORIA	CIPSA	CM-13
PULIDORA	BLACK AND DECKER	4076-02
REVOLVEDORA	ESCUDERO	N.A
REVOLVEDORA	CIPSA	R-10E
SOLDADORA	ELECTROMEX	A7010-16
SOLDADORA	N.A	MI2-300CD
TANQUE	USADO	N.A
TANQUE	USADO	N.A
VIBRADOR	KOHLER	AA-3620

# Unidades

UNIDAD	MARCA	MODELO
PICK-UP	FORD	2009
PICK-UP	FORD	2000
PICK-UP	FORD	1998
RANGER	FORD	2010
RANGER	FORD	2008
RANGER	FORD	2006
FORD -3 TON.	FORD	2007
FORD -5 TON.	CHEVROLET	1968
EXPLORER	FORD	1999

# Equipo de Medición

EQUIPO	MARCA	MODELO
ESTACION TOTAL	SOKKIA	SET-620K
NIVELAUTOMATICO	SOKKIA	C22
NIVELAUTOMATICO	SOKKIA	C330
ODOMETRO	ROLATAPE	NA

# Registros ante padrones de contratistas

Estamos registrados ante padrones de contratistas importantes a nivel nacional, dentro de los cuales los cuales destacan:

- Registro ante RUV Del INFONAVIT.
- Registro ante COMPRANET.
- Registro ante SECODUVI Tlaxcala.
- Registro ante ITIFE Tlaxcala.
- Registro ante INIFED
- Registro ante Padrón Contratistas de la Universidad Autónoma de Tlaxcala (UATx).
- Registro ante mas de 15 Municipios en el estado Tlaxcala.
- Registro Padrón Contratistas del Estado de Puebla.
- Registro Padrón Contratistas del Gobierno de la CDMx.
- Registro Padrón Contratistas de Dun & Bradstreet de México



# Reconocimientos



El Centro Empresarial de Tlaxcala, S. P.

Otorga el presente

Reconocimiento a :

## Infraestructura, Edificaciones y Proyectos S.A. de C.V.

Por ser una **Empresa de Diez**, con la finalidad de brindar mayor competitividad a sus trabajadores y aportar desarrollo al estado.



---

Ing. José Carlos Gutiérrez Camillo  
Presidente del Centro Empresarial de Tlaxcala S.P.



# Reconocimientos

Primer registro en CMIC 1987



Cámara Mexicana de la  
Industria de la Construcción

## Otorga el presente certificado

A : INFRAESTRUCTURA EDIFICACIONES Y PROYECTOS S.A. DE C.V.

quien cumple 37 año(s) consecutivos en esta Cámara Empresarial  
y se encuentra vigente en el periodo como:

### Afiliado 2022



Aceptando cumplir con los Estatutos y el Código de Ética que  
rigen a la Cámara Mexicana de la Industria de la Construcción.

No. de Afiliado 00042824

Factura No. 13ATLX-448

R.F.C. IEP870316M87

Folio No. 4314

Folio Digital 983FF3AF-D2EE-4F51-8D3A-0B97C0C37A38

Cer. SAT CMIC 00001000000404119896

Sello Digital

CLOTuWbjz8mDofzf85v+IBW5K3WVQe0goc6mj1SoutyTNFAsJpOzeIRhWleXyzJ4R6uZVAQj  
d5Myf8Dc++MXJnyZMJtdhdcguhV0FN8TD7h1LcoB2Xv5MtaLNCyYWSdDAIArW5g0GMWg/  
rVDogbly6neq257x0mna91SNOr87zzNAK0R1Ea7QYJB8RQr8y8kuYU896VNGzokLAEq7Wm  
H5ZPDHjWVnCS6DeadaCMC7hYjXQWVYy7ZFAUic8muDvWd5d80eKhTpbly7zkSdu8QWz/  
LQWLUZ8RTLFPXK8PQHvGAsQeKapeN1Ez7v8A==

Ing. Francisco Javier Salares Alemán  
Presidente Nacional

Ing. Benjamín Cárdenas Chávez  
Tesorero Nacional

Ciudad de México a 1 de enero de 2022

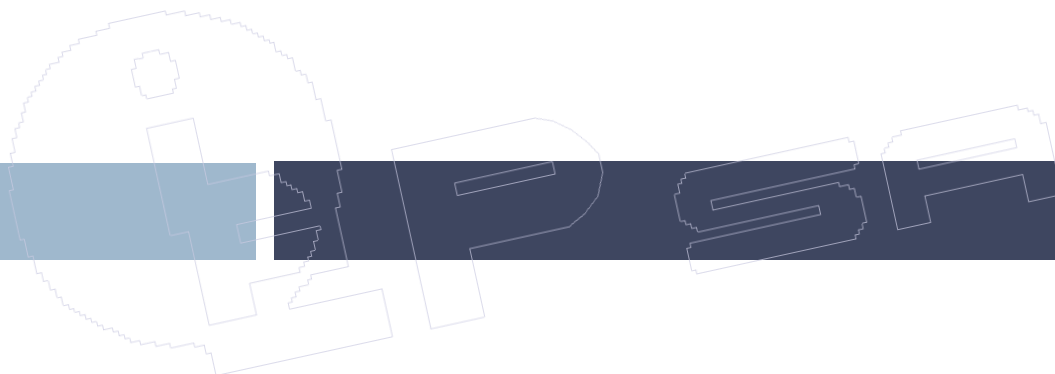

---

# **Infraestructura Edificaciones y Proyectos S.A. de C.V.**

---

**Currículo de Obras**

**Últimos 8 años**

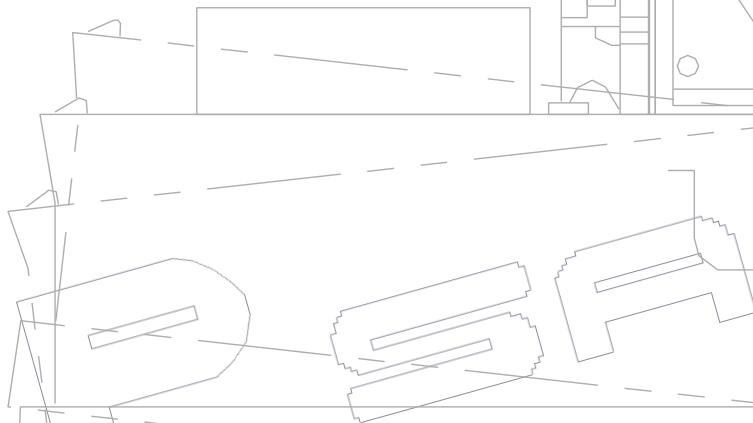

**ESPECIALIDADES:**

- **VÍAS TERRESTRES:** AUTOPISTAS CARRETERAS Y CAMINOS, PUENTES VEHICULARES Y PEATONALES, PINTURA VÍAL, SEÑALAMIENTO Y PROTECCIÓN.
- **OBRAS HIDRÁULICAS:** TANQUES DE ALMACENAMIENTO, DRENAJES Y ALCANTARILLADOS, OBRAS DE CONDUCCIÓN DE AGUA POTABLE.
- **URBANIZACIÓN:** TERRACERÍAS, PAVIMENTOS ASFALTICOS Y DE CONCRETO HIDRAULICO, RIEGO DE SELLO, BANQUETAS Y GUARNICIONES, REDES DE AGUA, DRENAJE, AREAS DE ESPARCIMIENTO GENERAL (PARQUES, JARDINES), MOBILIARIO URBANO E ILUMINACION DE ALTA TECNOLOGIA.
- **INSTALACIONES:** HIDRÁULICAS Y SANITARIAS, ELECTRICAS ESPECIALIZADAS (SUBESTACIONES, TRANSFORMADOR, ETC.), SISTEMAS CONTRA INCENDIO, MECÁNICA TEATRAL VOZ Y DATOS.
- **EDIFICIOS NO RESIDENCIALES:** EDIFICACIONES PARA RECREACIÓN Y ESPARCIMIENTO (AUDITORIOS Y TEATROS), EDIFICACIONES EDUCATIVAS, NAVES INDUSTRIALES, ESTACIONAMIENTOS, PLATAFORMAS Y BODEGAS.
- **EDIFICACIONES RESIDENCIALES:** CASAS RESIDENCIALES, CASAS DE INTERES SOCIAL, COMPLEJOS RESIDENCIALES (FRACCIONAMIENTOS).
- **ESPECIALIDADES DIVERSAS:** REMODELACIÓN, RESTAURACIÓN, DEMOLICIONES MANTENIMIENTO Y CONSERVACIÓN.
- **ESPECIALIDADES DE SERVICIOS:** SUPERVISION (DIRECTOR RESPONSABLE DE LA OBRA), PROYECTOS ARQUITECTONICOS, DICTÁMENES Y PERITAJES, GERENCIA DE PLANEACIÓN, TRAMITES DE OBRA (LICENCIA DE CONSTRUCCION, USO DE SUELO, IMPACTO AMBIENTAL, ANTE COMISION FEDERAL DE ELCTRICIDAD, ETC) Y SUPERVISION EN MATERIA DE SEGURIDAD E HIGIENE EN OBRAS.

ATENTAMENTE

ING. HÉCTOR GUARNEROS SAUZA  
REPRESENTANTE LEGAL  
CED. PROF. No.1298841



---

# Infraestructura Edificaciones y Proyectos S.A. de C.V.

---

**Portafolio de fotografías**

The background of the page is a detailed technical line drawing of industrial machinery, possibly a large-scale manufacturing or processing machine. The drawing is rendered in a light gray color and shows various components, pipes, and structural elements. In the lower-left corner, there is a circular saw blade icon with a stylized 'F' inside it. The overall design is clean and professional, with a focus on industrial and engineering themes.

---

CONSTRUCCION DE Puentes METALICOS,  
PEATONALES UBICADOS EN LA RIVERA DE RIO  
ZAHUAPAN EN EL KM 0+000 Y EN EL  
7+000, EN EL ESTADO  
DE TLAXCALA.



CONSTRUCCION DE PUENTE,  
UBICADO EN EL KM. 116+100, DE LA  
CARRETERA: LIBRAMIENTO  
APIZACO, EN EL ESTADO  
DE TLAXCALA.



URBANIZACIÓN DE LA CIUDAD INDUSTRIAL XICOHTÉNCATL III, 1A. ETAPA OBRA CIVIL, CONSISTE EN TERRACERÍAS Y PAVIMENTOS, DRENAJE SANITARIO, RED DE AGUA POTABLE, UBICADA EN LA LOCALIDAD DE SAN AGUSTIN TLAXCO, MUNICIPIO DE TLAXCO, TLAXCALA.



---

CONSTRUCCIÓN DE PLATAFORMAS, CONSISTENTE EN TERRACERIAS Y PAVIMENTOS PARA EL DESARROLLO DEL PROYECTO NAVE INDUSTRIAL VETROTEX. EN CIUDAD INDUSTRIAL XICOHTENCATL. TLAXCALA



CONSTRUCCION DE LIBRAMIENTO  
TLAXCO 5 KM, CONSISTENTE EN:  
TERRACERIAS, PAVIMENTOS,  
OBRAS DE DRENAJE Y  
SEÑALIZACION.



RIEGO DE SELLO UBICADO EN LA CALLE 5 DE MAYO ENTRE 3 OTE. Y 4a. PRIVADA DE LA 5 DE MAYO, CALLE 3 OTEPONIENTE ENTRE CALLE 5 DE MAYO Y CALLE PRINCIPAL, ENTRE 3 PONIENTE Y PRIVADA DE LA CALLE PRINCIPÁL.



CONSERVACION PERIODICA MEDIANTE RIEGO DE SELLO PREMEZCLADO APLICADO DE MANERA SINCRONIZADA, EN 19.40 KMS. EN LA CARRETERA LOS REYES MEZACATEPEC, PUE. TRAMO APIZACO -HUAMANTLA,, DEL KM 122+500 AL 141+900 EN EL ESTADO DE TLAXCALA.





CONSERVACION PERIODICA MEDIANTE  
RIEGO DE SELLO PREMEZCLADO  
APLICADO DE MANERA  
SINCRONIZADA, EN 19.40 KMS. EN LA  
CARRETERA LOS REYES  
MEXZACATEPEC, PUE. TRAMO APIZACO  
-HUAMANTLA,, DEL KM 122+500 AL  
141+900 EN EL ESTADO DE TLAXCALA.



---

CONSERVACION PERIODICA MEDIANTE  
RIEGO DE SELLO PREMEZCLADO  
APLICADO DE MANERA  
SINCRONIZADA, EN 15 000 M2. EN LA  
LOCALIDAD DE APIZACO EN EL ESTADO  
DE TLAXCALA.



---

CONSERVACION PERIODICA MEDIANTE  
RIEGO DE SELLO PREMEZCLADO  
APLICADO DE MENERA  
SINCRONIZADA, EN 15 000 M2. EN LA  
LOCALIDAD DE APIZACO EN EL ESTADO  
DE TLAXCALA.



---

CONSERVACION PERIODICA MEDIANTE  
RIEGO DE SELLO PREMEZCLADO  
APLICADO DE MANERA  
SINCRONIZADA, EN 15 000 M2. EN LA  
LOCALIDAD DE APIZACO EN EL ESTADO  
DE TLAXCALA.



MODERNIZACION DEL CAMINO  
ALIMENTADOR: GACIANO  
SANCHEZ -MAZAQUIAHUAC  
(E.C.(TLAXCO-APAN)) SUBRAMO:  
DEL KM 5+800 AL 8+000,  
CONSISTENTE EN TRABAJOS DE  
TERRACERIAS, OBRAS DE  
DRENAJE, PAVIMENTO, OBRAS  
COMPLEMENTARIAS Y  
SEÑALAMIENTO, EN EL ESTADO DE  
TLAXCALA.



---

MODERNIZACION DEL CAMINO  
ALIMENTADOR: GACIANO  
SANCHEZ -MAZAQUIAHUAC  
(E.C.(TLAXCO-APAN)) SUBRAMO:  
DEL KM 5+800 AL 8+000,  
CONSISTENTE EN TRABAJOS DE  
TERRACERIAS, OBRAS DE  
DRENAJE, PAVIMENTO, OBRAS  
COMPLEMENTARIAS Y  
SEÑALAMIENTO, EN EL ESTADO DE  
TLAXCALA.



MODERNIZACION DEL CAMINO  
ALIMENTADOR: GACIANO  
SANCHEZ -MAZAQUIAHUAC  
(E.C.(TLAXCO-APAN)) SUBRAMO:  
DEL KM 5+800 AL 8+000,  
CONSISTENTE EN TRABAJOS DE  
TERRACERIAS, OBRAS DE  
DRENAJE, PAVIMENTO, OBRAS  
COMPLEMENTARIAS Y  
SEÑALAMIENTO, EN EL ESTADO DE  
TLAXCALA.



MODERNIZACION Y AMPLIACION  
DEL CAMINO: BENITO JUAREZ -  
CARRILLO PUERTO-ALTZAYANCA,  
TRAMO: CARILLO PUERTO-  
ALTZAYANCA, SUBTRAMO:  
CONCEPCION HIDALGO -SAN  
ANTONIO TECOPILCO Y RAMAL A  
SAN JOSE PILANCO, DEL KM 0+00  
AL KM 0+000 AL KM 4+800, EN EL  
ESTADO DE TLAXCALA.





MODERNIZACION Y AMPLIACION DEL CAMINO: BENITO JUAREZ - CARRILLO PUERTO-ALTZAYANCA, TRAMO: CARILLO PUERTO-ALTZAYANCA, SUBTRAMO: CONCEPCION HIDALGO -SAN ANTONIO TECOPILCO Y RAMAL A SAN JOSE PILANCO, DEL KM 0+00 AL KM 4+800, EN EL ESTADO DE TLAXCALA.

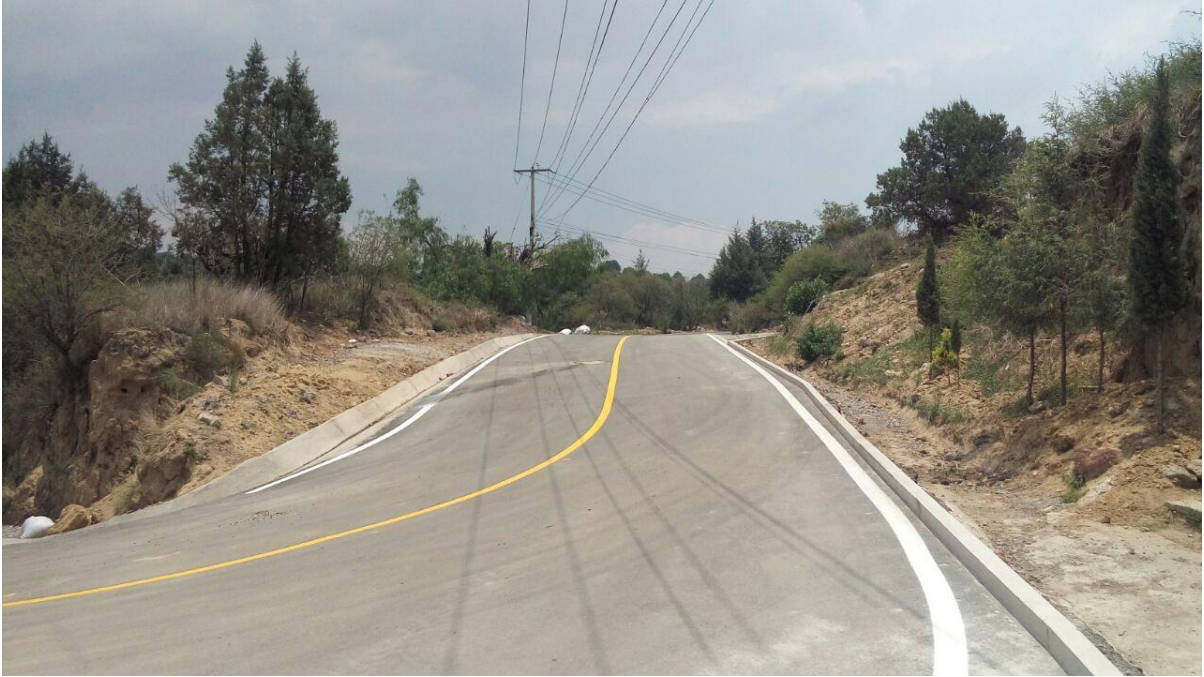

---

MODERNIZACION Y REHABILITACION DE  
LA CARRETERA CORODBA-ORIZABA EN  
EL KM 0+000 AL KM 12+350, UBICADA EN  
ORIZABA, VERACRUZ



MODERNIZACION Y REHABILITACION DE LA CARRETERA CORODBA-ORIZABA EN EL KM 0+000 AL KM 12+350, UBICADA EN ORIZABA, VERACRUZ



MODERNIZACION Y REHABILITACION DE LA CARRETERA CORODBA-ORIZABA EN EL KM 0+000 AL KM 12+350, UBICADA EN ORIZABA, VERACRUZ



CONSTRUCCIÓN DE PAVIMENTO  
HIDRÁULICO, CONSISTENTE EN:  
PAVIMENTACION, GUARNICIONES Y  
BANQUETAS, MOBILIARIO URBANO  
Y ALUMBRADO PUBLICO. CON UNA  
META DE 5,751.93 METROS  
CUADRADOS, EN EL ESTADO DE  
TLAXCALA



CONSTRUCCIÓN DE PAVIMENTO  
HIDRÁULICO, CONSISTENTE EN:  
PAVIMENTACION, GUARNICIONES Y  
BANQUETAS, MOBILIARIO URBANO  
Y ALUMBRADO PUBLICO. CON UNA  
META DE 5,751.93 METROS  
CUADRADOS, EN EL ESTADO DE  
TLAXCALA



CONSTRUCCIÓN DE PAVIMENTO  
HIDRÁULICO, CONSISTENTE EN:  
PAVIMENTACION, GUARNICIONES Y  
BANQUETAS, MOBILIARIO URBANO  
Y ALUMBRADO PUBLICO. CON UNA  
META DE 5,751.93 METROS  
CUADRADOS, EN EL ESTADO DE  
TLAXCALA



MODERNIZACION Y AMPLIACION DEL CAMINO TENANGO SANTA URSULA E.C. FEDERAL PUEBLA - PEROTE, META 2013: 0.45 KMS., DEL KM 0+000 AL KM 0+450 UBICADO EN EL MUNICIPIO GENERAL FELIPE ANGEL, EN EL ESTADO DE PUEBLA





MODERNIZACION Y AMPLIACION DEL CAMINO TENANGO SANTA URSULA E.C. FEDERAL PUEBLA - PEROTE, META 2013: 0.45 KMS., DEL KM 0+000 AL KM 0+450 UBICADO EN EL MUNICIPIO GANERAL FELIPE ANGEL, EN EL ESTADO DE PUEBLA



MODERNIZACION Y AMPLIACION DEL CAMINO TENANGO SANTA URSULA E.C. FEDERAL PUEBLA - PEROTE, META 2013: 0.45 KMS., DEL KM 0+000 AL KM 0+450 UBICADO EN EL MUNICIPIO GENERAL FELIPE ANGEL, EN EL ESTADO DE PUEBLA



MODERNIZACION Y AMPLIACION DEL CAMINO TENANGO SANTA URSULA E.C. FEDERAL PUEBLA - PEROTE, META 2013: 0.45 KMS., DEL KM 0+000 AL KM 0+450 UBICADO EN EL MUNICIPIO GENERAL FELIPE ANGEL, EN EL ESTADO DE PUEBLA



MODERNIZACION Y AMPLIACION DEL CAMINO TENANGO SANTA URSULA E.C. FEDERAL PUEBLA - PEROTE, META 2013: 0.45 KMS., DEL KM 0+000 AL KM 0+450 UBICADO EN EL MUNICIPIO GANERAL FELIPE ANGEL, EN EL ESTADO DE PUEBLA



MODERNIZACION Y AMPLIACION  
DEL CAMINO TENANGO SANTA  
URSULA E.C. FEDERAL PUEBLA -  
PEROTE, META 2013: 0.45 KMS., DEL  
KM 0+000 AL KM 0+450 UBICADO EN  
EL MUNICIPIO GENERAL FELIPE  
ANGEL, EN EL ESTADO DE PUEBLA



MODERNIZACION Y AMPLIACION  
DEL CAMINO TENANGO SANTA  
URSULA E.C. FEDERAL PUEBLA -  
PEROTE, META 2013: 0.45 KMS., DEL  
KM 0+000 AL KM 0+450 UBICADO EN  
EL MUNICIPIO GENERAL FELIPE  
ANGEL, EN EL ESTADO DE PUEBLA



MODERNIZACION Y AMPLIACION DEL CAMINO TENANGO SANTA URSULA E.C. FEDERAL PUEBLA - PEROTE, META 2013: 0.45 KMS., DEL KM 0+000 AL KM 0+450 UBICADO EN EL MUNICIPIO GENERAL FELIPE ANGEL, EN EL ESTADO DE PUEBLA



MODERNIZACION Y AMPLIACION DEL CAMINO TENANGO SANTA URSULA E.C. FEDERAL PUEBLA - PEROTE, META 2013: 0.45 KMS., DEL KM 0+000 AL KM 0+450 UBICADO EN EL MUNICIPIO GENERAL FELIPE ANGEL, EN EL ESTADO DE PUEBLA





MODERNIZACION Y AMPLIACION DEL CAMINO TENANGO SANTA URSULA E.C. FEDERAL PUEBLA - PEROTE, META 2013: 0.45 KMS., DEL KM 0+000 AL KM 0+450 UBICADO EN EL MUNICIPIO GENERAL FELIPE ANGEL, EN EL ESTADO DE PUEBLA



---

MODERNIZACION Y AMPLIACION  
DEL CAMINO TENANGO SANTA  
URSULA E.C. FEDERAL PUEBLA -  
PEROTE, META 2013: 0.45 KMS., DEL  
KM 0+000 AL KM 0+450 UBICADO EN  
EL MUNICIPIO GENERAL FELIPE  
ANGEL, EN EL ESTADO DE PUEBLA



MODERNIZACION Y AMPLIACION  
DEL CAMINO TENANGO SANTA  
URSULA E.C. FEDERAL PUEBLA -  
PEROTE, META 2013: 0.45 KMS., DEL  
KM 0+000 AL KM 0+450 UBICADO EN  
EL MUNICIPIO GENERAL FELIPE  
ANGEL, EN EL ESTADO DE PUEBLA



---

MODERNIZACION Y AMPLIACION  
DEL CAMINO TENANGO SANTA  
URSULA E.C. FEDERAL PUEBLA -  
PEROTE, META 2013: 0.45 KMS., DEL  
KM 0+000 AL KM 0+450 UBICADO EN  
EL MUNICIPIO GENERAL FELIPE  
ANGEL, EN EL ESTADO DE PUEBLA



---

MODERNIZACIÓN Y AMPLIACIÓN  
DEL CAMINO: "ATLAHUILCO - VISTA  
HERMOSA, DEL KM 0+000 AL KM  
11+579, SUBTRAMO DEL 3+840 AL  
5+840. EN EL ESTADO DE  
VERACRUZ.



MODERNIZACIÓN Y AMPLIACIÓN  
DEL CAMINO: "ATLAHUILCO - VISTA  
HERMOSA, DEL KM 0+000 AL KM  
11+579, SUBTRAMO DEL 3+840 AL  
5+840. EN EL ESTADO DE  
VERACRUZ.



MODERNIZACIÓN Y AMPLIACIÓN DEL CAMINO: "ATLAHUILCO - VISTA HERMOSA, DEL KM 0+000 AL KM 11+579, SUBTRAMO DEL 3+840 AL 5+840. EN EL ESTADO DE VERACRUZ.



MODERNIZACIÓN Y AMPLIACIÓN DEL CAMINO: "ATLAHUILCO - VISTA HERMOSA, DEL KM 0+000 AL KM 11+579, SUBTRAMO DEL 3+840 AL 5+840. EN EL ESTADO DE VERACRUZ.





MODERNIZACIÓN Y AMPLIACIÓN DEL CAMINO: "ATLAHUILCO - VISTA HERMOSA, DEL KM 0+000 AL KM 11+579, SUBTRAMO DEL 3+840 AL 5+840. EN EL ESTADO DE VERACRUZ.



---

MODERNIZACIÓN Y AMPLIACIÓN  
DEL CAMINO: "ATLAHUILCO - VISTA  
HERMOSA, DEL KM 0+000 AL KM  
11+579, SUBTRAMO DEL 3+840 AL  
5+840. EN EL ESTADO DE  
VERACRUZ.



---

MODERNIZACIÓN Y AMPLIACIÓN  
DEL CAMINO: "ATLAHUILCO - VISTA  
HERMOSA, DEL KM 0+000 AL KM  
11+579, SUBTRAMO DEL 3+840 AL  
5+840. EN EL ESTADO DE  
VERACRUZ.

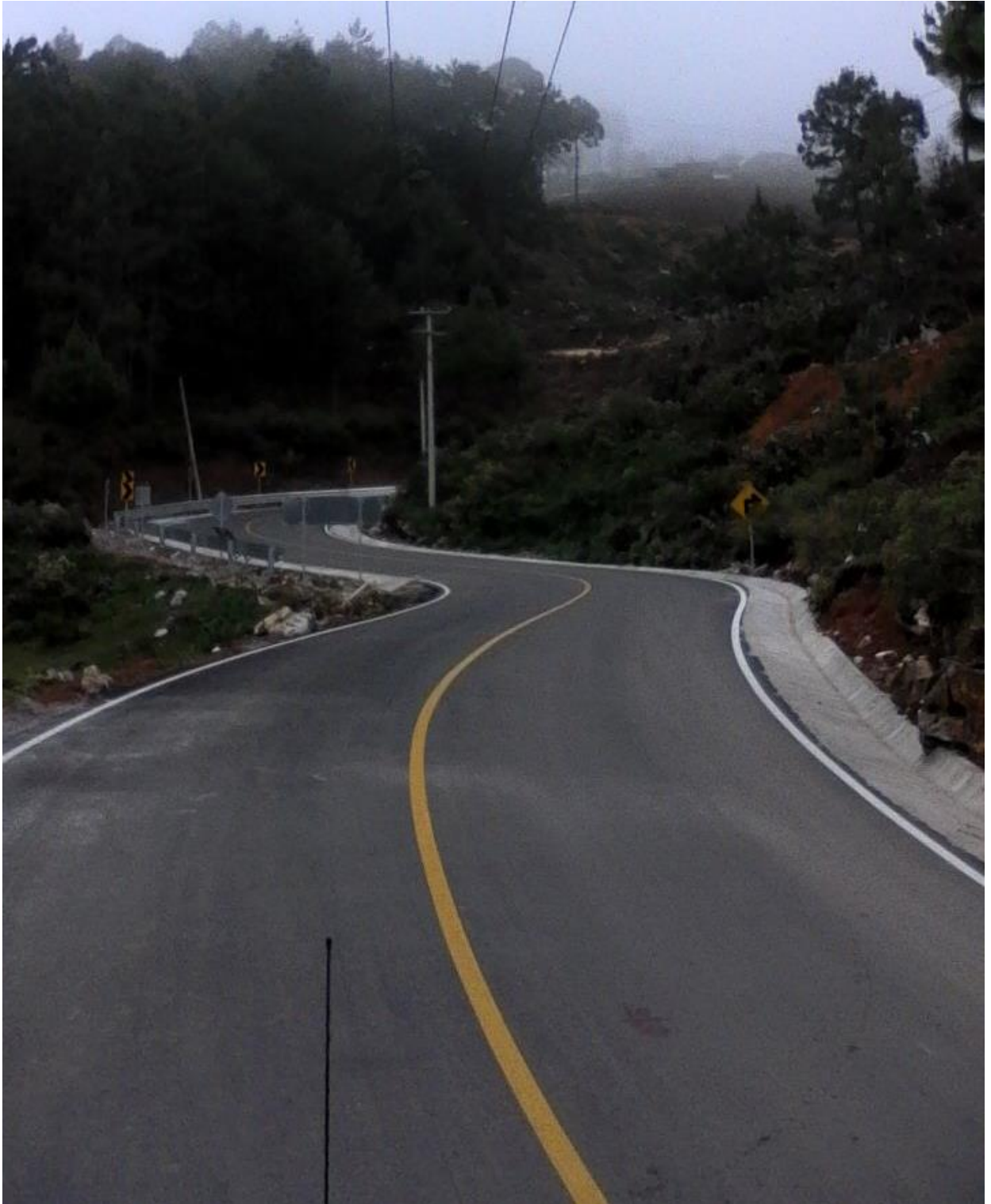

CONSERVACIÓN PERIÓDICA MEDIANTE BACHEO PROFUNDO ASILADO, FRESADO Y CARPETA DE CONCRETO ASFALTICO DE 5.0 CM. DE ESPESOR COMPACTO, EN 13.0 KMS., DEL KM. 13+800 AL 26+800, TRAMO RAMAL A LÁZARO CÁRDENAS, CARRETERA LOS REYES, MÉX.-ZACATEPEC, PUE., EN EL ESTADO DE TLAXCALA.



---

CONSERVACIÓN PERIÓDICA MEDIANTE BACHEO PROFUNDO ASILADO, FRESADO Y CARPETA DE CONCRETO ASFÁLTICO DE 5.0 CM. DE ESPESOR COMPACTO, EN 13.0 KMS., DEL KM. 13+800 AL 26+800, TRAMO RAMAL A LÁZARO CÁRDENAS, CARRETERA LOS REYES, MÉX.-ZACATEPEC, PUE., EN EL ESTADO DE TLAXCALA.



---

CONSTRUCCION DE NAVE INDUSTRIAL  
EN CIUDAD INDUSTRIAL XICOHTENCATL.  
TETLA DE LA SOLIDARIDAD, TLAXCALA.



---

CONSTRUCCION DE COMEDOR,  
FACHADA, AREAS VERDES E  
ILUMINACION PARA NAVE INDUSTRIAL  
VETROTEX SAINT-GOBAIN, EN CIUDAD  
INDUSTRIAL XICOHTENCATL. TETLA DE  
LA SOLIDARIDAD, TLAXCALA.



---

REMODELACION DE AUDITORIO,  
BUTACAS, MEDIOS AUDIOVISUALES Y  
ACABADOS PARA LA FACULTAD DE  
FILOSOFIA Y LETRAS DE LA  
UNIVERSIDAD AUTONOMA DE TLAXCALA





---

REMDELACION DE AUDITORIO,  
BUTACAS, MEDIOS AUDIOVISUALES Y  
ACABADOS PARA LA FACULTAD DE  
FILOSOFIA Y LETRAS DE LA  
UNIVERSIDAD AUTONOMA DE TLAXCALA



---

REMODELACION ACCESO, ESCALERA,  
FACHADA Y ACABADOS PARA LA  
FACULTAD DE FILOSOFIA Y LETRAS DE  
LA UNIVERSIDAD AUTONOMA DE  
TLAXCALA.



---

REMODELACION SALA DE JUNTAS Y  
SUMINISTRO DE MEDIOS  
AUDIOVISUALES PARA LA FACULTAD DE  
FILOSOFIA Y LETRAS DE LA  
UNIVERSIDAD AUTONOMA DE TLAXCALA.



---

REMDELACION AREAS VERDES Y  
JARDINES PARA LA FACULTAD DE  
FILOSOFIA Y LETRAS DE LA  
UNIVERSIDAD AUTONOMA DE TLAXCALA.



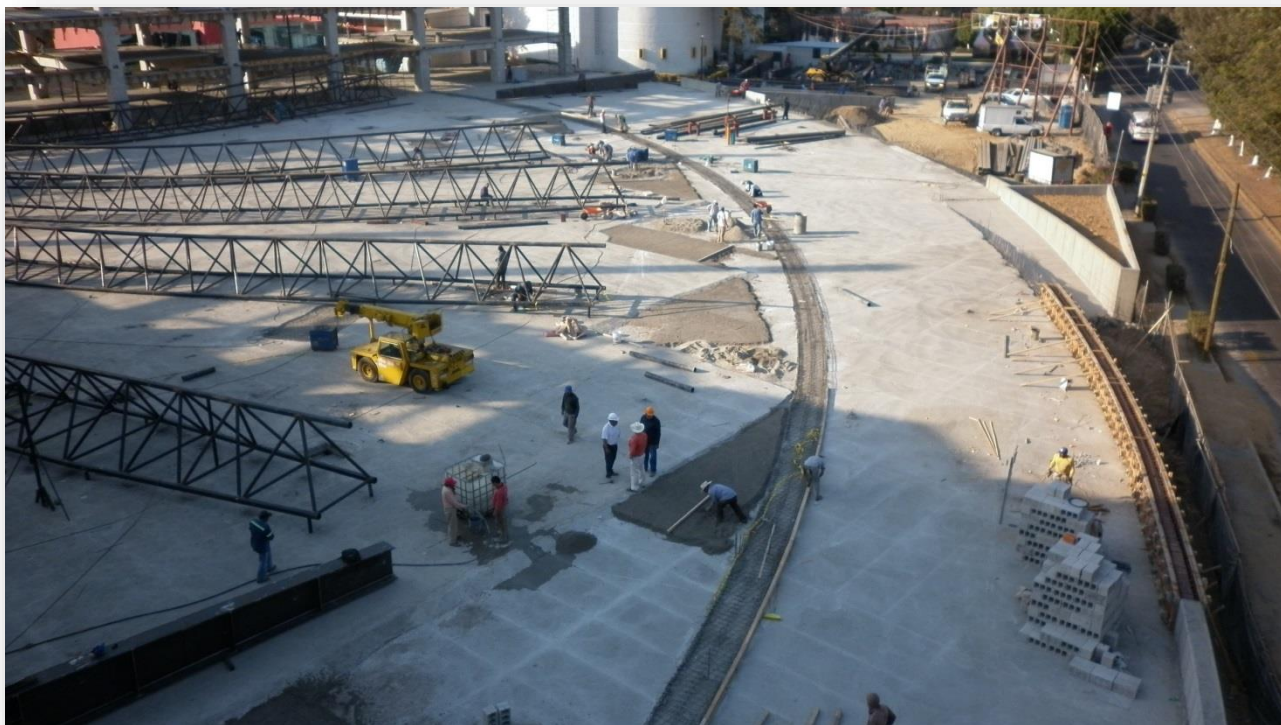









---

ACABADOS, MECANICA TEATRAL, VOZ Y DATOS, CAMERINOS Y ESCENARIO EN EL CENTRO CULTURAL UNIVERSITARIO. UBICACIÓN CAMPUS RECTORIA, TLAXCALA



---

SISTEMA CONTRA INCENDIOS Y  
PARARRAYOS, ACABADOS Y  
EQUIPAMIENTO DE BAÑOS DEL CENTRO  
CULTURAL UNIVERSITARIO, UBICADO  
EN: CAMPUS RECTORIA, DE LA UATx,



---

SISTEMA CONTRA INCENDIOS Y  
PARARRAYOS, ACABADOS Y  
EQUIPAMIENTO DE BAÑOS DEL CENTRO  
CULTURAL UNIVERSITARIO, UBICADO  
EN: CAMPUS RECTORIA, DE LA UATx,



---

CONSTRUCCION DE PLAZA DE LA  
AUTONOMIA, ACABADOS Y FACHADA  
DEL CENTRO CULTURAL  
UNIVERSITARIO, UBICADO EN: CAMPUS  
RECTORIA, DE LA UATx,



---

CONSTRUCCION DE PLAZA DE LA  
AUTONOMIA, ACABADOS Y FACHADA  
DEL CENTRO CULTURAL  
UNIVERSITARIO, UBICADO EN: CAMPUS  
RECTORIA, DE LA UATx,



---

CONSTRUCCION DE PLAZA DE LA  
AUTONOMIA, ACABADOS Y FACHADA  
DEL CENTRO CULTURAL  
UNIVERSITARIO, UBICADO EN: CAMPUS  
RECTORIA, DE LA UATx,



---

REMODELACION Y SUPERVISION DE  
PLANTA OWENS & CORNING, CIUDAD  
INDUSTRIAL XICHTENCATL, TETLA DE  
LA SOLIDARIDAD, TLAXCALA



---

CONSTRUCCION, MONTAJE Y  
SUMINISTRO DE TANQUE DE AGUA  
ELEVADO, CIUDAD INDUSTRIAL  
XICOHTENCATL II, TETLA DE LA  
SOLIDARIDAD, TLAXCALA





---

TERMINACIÓN DE LA PRIMERA ETAPA,  
FACHADA, ALBERCA Y CALDERAS DEL  
COMPLEJO DEPORTIVO, UBICADO EN:  
EL CAMPUS RECTORÍA, TLAXCALA, TLAX.







---

TECHUMBRE PARA AUTOBUSES,  
UBICADO EN CA, PUS RECTORIA DE LA  
UATx.



---

TECHUMBRE PARA AUTOBUSES,  
UBICADO EN CA, PUS RECTORIA DE LA  
UATx.



---

TECHUMBRE PARA AUTOBUSES,  
UBICADO EN CAMPUS RECTORIA DE LA  
UATx.

