



Grupo FA infraestructura y eventos S.A. de C.V



CURRÍCULUM
EMPRESARIAL
2022

FA infraestructura

Carretera Federal Puebla-Tlaxcala # 105,
Zacatelco; Tlax. C.P. 90750 RFC: GF1180320P29
Tel. 246 688 3573

CONTENIDO

FILOSOFIA

- PRESENTACIÓN
- MISIÓN
- VISIÓN
- VALORES

CURRICULUM EMPRESARIAL

- DATOS GENERALES
- CLIENTES
- ESPECIALIDADES (SOLUCIONES QUE OFRECEMOS)
- DESARROLLO Y PARTICIPACION PROFESIONAL EN OBRAS Y PROYECTOS
- ORGANIGRAMA

DOCUMENTACIÓN COMPLEMENTARIA





FILOSOFIA

PRESENTACIÓN

Grupo **FA infraestructura y eventos S.A. de C.V.** en su división infraestructura es una empresa fundada para brindar las mejores soluciones de construcción y elaboración de proyectos integrales desarrollados para superar las expectativas de los clientes, auxiliados con personal técnicamente capacitado, con amplia experiencia en cada una de las soluciones que ofrecemos y actualizado en materia de ejecución de proyectos de edificación, urbanización, movimiento de tierras; etc.

MISIÓN

Construcción y mejoramiento de la infraestructura del país por medio de servicios de construcción y proyectos integrales desarrollados para superar las expectativas del cliente aportando por medio de experiencia técnica y tecnología, las mejores soluciones.

VISIÓN

En 2024 ser el referente en desarrollo de infraestructura en el estado de Tlaxcala, teniendo la capacidad de competir a nivel nacional, bajo estándares de responsabilidad, compromiso e integridad.

VALORES

Responsabilidad

Compromiso

Honestidad

Integridad

Atentamente

Ing. José Augusto Aguirre Munive

Administrador Único.

Grupo **FA** Infraestructura y Eventos S.A. de C.V.

FA infraestructura

Carretera Federal Puebla-Tlaxcala # 105,
Zacatelco; Tlax. C.P. 90750 RFC: GF1180320P29
Tel. 246 688 3573

CURRICULUM EMPRESARIAL

DATOS GENERALES

Razón Social:	Grupo FA Infraestructura y Eventos S.A. de C.V.
Representante legal:	José Augusto Aguirre Munive
Dirección:	Carretera Puebla-Tlaxcala No. 105
Código Postal:	90750
Ciudad:	Zacatelco; Tlaxcala
Tel. Oficina:	(222) 2 79 12 35
Tel. Celular:	22 22 06 84 27
Correo Electrónico:	FAinfraestructura@gmail.com
RFC:	GFI180320P29
Actividad:	Construcción de obras de urbanización y otras construcciones de ingeniería civil u obra pesada
Socio AMIC	Asociación Mexicana de la Industria de la Construcción 1571
Socio AECO	Asociación de Empresas de la Construcción en Puebla A.C

CLIENTES

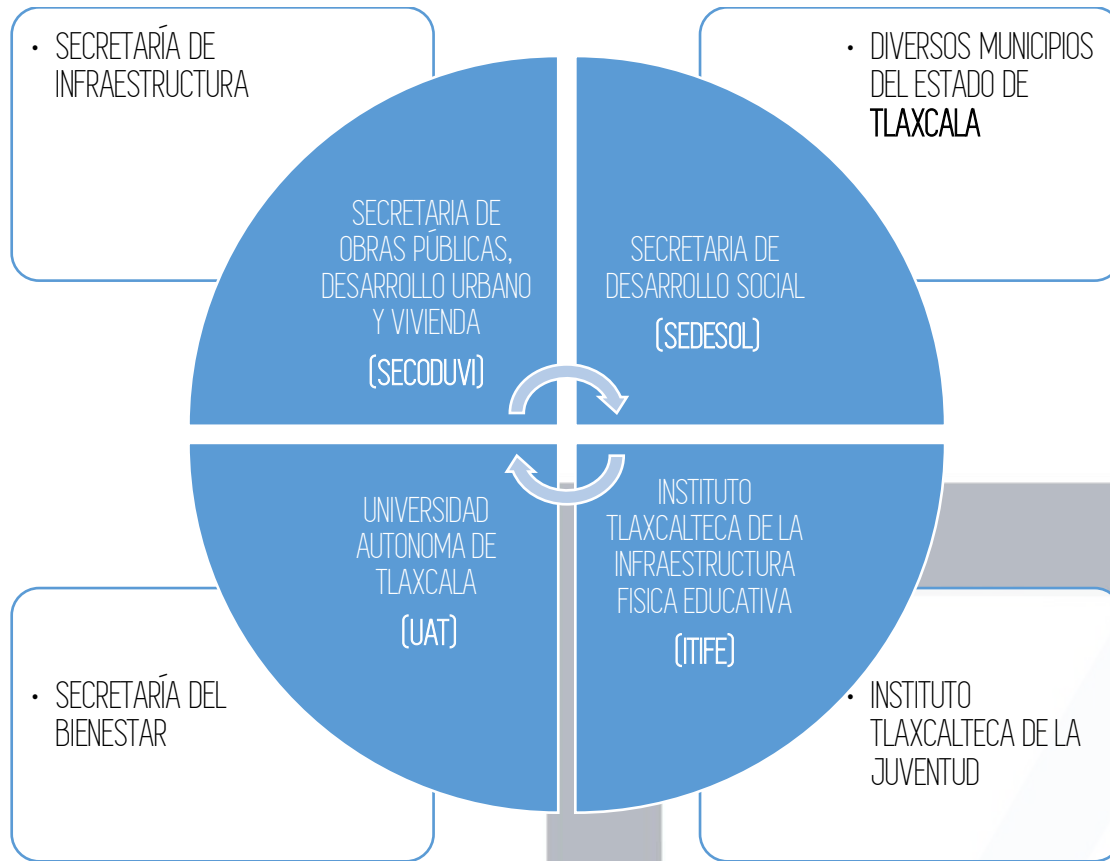

ESPECIALIDADES

(Soluciones que ofrecemos)

- Pavimentación con:
 - Concreto Hidraulico
 - Concreto asfaltico
 - Adocreto
- Movimiento de Tierras
- Terracerias
- Señalamiento vial
- Guarniciones y banquetas
- Obra complementaria

Urbanización



- Redes de agua potable
- Equipamiento de pozos
- Rehabilitación de pozos
- Tanques de almacenamiento (metálicos, concreto, mampostería)
- Lineas de conducción
- Lineas de distribución

Obras Hidraulicas



- Lineas de alcantarillado pluvial
- Lineas de alcantarillado sanitario
- Rehabilitacion de líneas sanitarias y pluviales

Obras de Alcantarillado y saneamiento

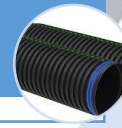

- Construcción y rehabilitación de parques y jardines
- Construcción y equipamiento de espacios deportivos

Centros de esparcimiento



- Autosoportantes
- Con estructura metálica

Cubiertas metálicas



- Escuelas
- Auditorios y salones de usos multiples
- Naves industriales

Edificación



DESARROLLO Y PARTICIPACION PROFESIONAL EN OBRAS PUBLICO Y PRIVADO 2018–2021

OBRA	IMPORTE	NO. CONTRATO	EJERCICIO FISCAL	DEPENDENCIA
EDIFICIO "D" CONST. DE MOD. DE SANITARIOS PARA 1ER GRADO ADOSADO Y OBRA EXR.	\$89,342.68	BAPOT-29-077-2021	2021	INSTITUTO TLAXCALTECA DE LA INFRAESTRUCTURA FISICA EDUCATIVA
MANTENIMIENTO DE COLEGIO DE BACHILLERES DEL ESTADO DE TLAXCALA PLANTEL 15 HUEYOTLIPAN	\$299,887.93	POTFAM-29-149-2021	2021	INSTITUTO TLAXCALTECA DE LA INFRAESTRUCTURA FISICA EDUCATIVA
REHABILITACIÓN DE DRENAJE SANITARIO EN CALLE BENITO JUAREZ , ENTRE CALLE NIÑO PERDIDO Y AV. 16 DE SEPTIEMBRE EN LA LOCALIDAD DE SAN JUAN HUACTZINCO	\$305,257.68	MSHUAC-DOP-053-007-2021	2021	H. AYUNTAMIENTO DE SAN JUAN HUACTZINCO, TLAX.
CONSTRUCCIÓN DE CASA HABITACIÓN APIZACO, TLAXCALA	\$1,299,175.49	CONCAHA-D1-002-2021	2021	PARTICULAR
CONSTRUCCIÓN DE TORRE ATZALA, CHOLULA, PUEBLA.	\$5,667,446.94	CONATZ-D1-001-2021	2021	PARTICULAR
REHABILITACIÓN DE RED PARA DRENAJE SANITARIO DE 12" DIAMETRO Y RED DE AGUA POTABLE DE 2 ½" DE DIAMETRO, EN CALLE REPUBLICA DE PERU	\$185,067.11	FISM/21/053/015	2021	H. AYUNTAMIENTO DE AXOCOMANITLA, TLAX.
CONSTRUCCIÓN DE ADOQUIN EN CALLE NUEVA AMPLIACIÓN ENTRE CALLE ALDAMA Y CALLE JALAPA EN LA LOCALIDAD DE SAN JUAN ATOTONILCO	\$729,921.18	MTT/DOP/IR/FISM2134/130	2021	H. AYUNTAMIENTO DE TLAXCO, TLAX.
CONSTRUCCIÓN DE ADOQUIN UBICADO EN LA CALLE GARDENIA DE LA LOCALIDAD DE SAN PEDRO LA CUEVA	\$502,107.08	MTT/DOP/IR/FISM2134/007	2021	H. AYUNTAMIENTO DE TLAXCO, TLAX.
CONSTRUCCIÓN DE ADOQUIN EN CALLE SIN NOMBRE ENTRE CALLE MARIANO ESCOBEDO Y CALLE MELCHOR OCAMPO EN LA LOCALIDAD DE SAN JUAN	\$468,872.12	MTT/DOP/FISM2134/013	2021	H. AYUNTAMIENTO DE TLAXCO, TLAX
CONSTRUCCIÓN DE ADOQUIN UBICADO EN LA CALLE IGNACIO ZARAGOZA DE LA LOCALIDAD DE SAN ANTONIO HUEXOTITLA	\$494,361.84	MTT/DOP/IR/FISM2134/147	2021	H. AYUNTAMIENTO DE TLAXCO, TLAX.
CONSTRUCCIÓN DE PAVIMENTO DE ADOQUIN EN LA PRIVADA ZARAGOZA LOCALIDAD DE AYOMETITLA	\$305,786.24	CFISM21-18	2021	H. AYUNTAMIENTO DE SANTA CRUZ QUILEHTLA, TLAX.
CONSTRUCCIÓN DE PAVIMENTO CON ADOCRETO Y GUARNICIONES DE CONCRETO SIMPLE DE CALLE AZTECA	\$2,000,000.00	MSC/FOAM-2021-058-002	2021	H. AYUNTAMIENTO DE SANTA CATARINA AYOMETLA, TLAX.
CONSTRUCCIÓN DE PAVIMENTO DE ADOQUIN UBICADA EN PRIVADA VENUSTIANO CARRANZA DE LA LOCALIDAD DE VILLA VICENTE GUERRERO (BARRIO DE SAN MIGUEL) (ADOQUIN)	\$171,025.18	FISM2125010	2021	H. AYUNTAMIENTO DE SAN PABLO DEL MONTE, TLAX.



Infraestructura

CONSTRUCCIÓN DE PAVIMENTO DE ADOQUIN EN CALLE 3 NORTE LOCALIDAD DE QUILEHTLA	\$373,551.38	CFISM21-13	2021	H. AYUNTAMIENTO DE SANTA CRUZ QUILEHTLA, TLAX.
CONSTRUCCIÓN DE PAVIMENTO CON ADOCRETO DE LA CALLE BARRANCA DE SANCHEZ Y CAMINO REAL	\$1,000,000.00	MSC/FOAM-2021-058-003	2021	H. AYUNTAMIENTO DE SANTA CATARINA AYOMETLA, TLAX.
CONSTRUCCIÓN DE PAVIMENTO DE ADOQUIN UBICADA EN PRIVADA PUEBLA DE LA LOCALIDAD DE VILLA VICENTE GUERRERO (BARRIO DE SAN MIGUEL) (ADOQUIN)	\$220,881.00	FISM2125033	2021	H. AYUNTAMIENTO DE SAN PABLO DEL MONTE, TLAX.
CONSTRUCCIÓN DE PAVIMENTO DE ADOQUIN UBICADA EN PRIVADA MANANTIALES DE LA LOCALIDAD DE VILLA VICENTE GUERRERO (BARRIO DE SAN MIGUEL) (ADOQUIN)	\$161,643.7	FISM2125020	2021	H. AYUNTAMIENTO DE SAN PABLO DEL MONTE, TLAX
CONSTRUCCIÓN DE PAVIMENTO DE ADOQUIN EN PRIVADA 16 DE SEPTIEMBRE LOCALIDAD DE QUILEHTLA	\$377,085.90	CFISM21-10	2021	H. AYUNTAMIENTO DE SANTA CRUZ QUILEHTLA, TLAX.
CONSTRUCCIÓN DE DRENAJE SANITARIO Y TERRAPLENES PARA EL MEJORAMIENTO DE LA VIVIENDA UBICADA EN PRIVADA RIO BRAVO SUR, RIO BRAVO DE LA LOCALIDAD DE VILLA VICENTE GUERRERO (BARRIO DE SAN BARTOLOME) (ADOQUIN)	\$584,809.23	FISM2125011	2021	H. AYUNTAMIENTO DE SAN PABLO DEL MONTE, TLAX.
AMPLIACIÓN DE RED PARA AGUA POTABLE UBICADA EN CALLE 26 DE AGOSTO EN LA LOCALIDAD DE ESTOCAPA	\$23,738.83	MSC/FISM-2020-058-046	2020	H. AYUNTAMIENTO DE SANTA CATARINA AYOMETLA, TLAX.
AMPLIACIÓN DE RED DE DRENAJE SANITARIO UBICADA EN CALLE 26 DE AGOSTO DE LA LOCALIDAD DE ESTOCAPA	\$91,550	MSC/FISM-2020-058-004	2020	H. AYUNTAMIENTO DE SANTA CATARINA AYOMETLA, TLAX.
AMPLIACIÓN DE RED DE DRENAJE SANITARIO UBICADO EN CALLE LA VENTA DE LA LOCALIDAD DE TLAPAYALA	\$143,127.10	MSC/FISM-2020-058-061	2020	H. AYUNTAMIENTO DE SANTA CATARINA AYOMETLA, TLAX
AMPLIACIÓN DE RED DE AGUA POTABLE UBICADA EN CALLE VILLA DE LOS ANGELES DE LA LOCALIDAD DE TLAPAYATLA	\$28,904.40	MSC/FISM-2020-058-022	2020	H. AYUNTAMIENTO DE SANTA CATARINA AYOMETLA, TLAX.
REUBICACIÓN DE LINEA DE AGUA POTABLE CON TUBERÍA DE ACERO DE 8" EN LA CONSTRUCCIÓN DEL PUENTE VEHICULAR SOBRE EL RIO SAN JUAN, EN EL MUNICIPIO DE SAN JUAN DEL RIO, ESTADO DE QUERETARO	\$789,581.10	SUBFREY-D1-001-2019-15	2019	FREYSSINET DE MEXICO S.A. DE C.V.
CONSTRUCCIÓN DE RED PARA AGUA POTABLE UBICADO EN CARRETERA TLAXCO-CHIGNAHUAPAN, COLONIA: COLONIA EL SABINAL, TLAXCO, TLAX.	\$126,366.83	MTT/DOP/AD/FISM1834/021	2018	H. AYUNTAMIENTO DE TLAXCO TLAXCALA.

ATENTAMENTE

Ing. José Augusto Aguirre Munive

Administrador único.

FA infraestructura

Carretera Federal Puebla-Tlaxcala # 105,
Zacatelco; Tlax. C.P. 90750 RFC: GF1180320P29
Tel. 246 688 3573

DESARROLLO Y PARTICIPACION PROFESIONAL EN EVENTOS Y VENTA DE SUMINISTROS

CONCEPTO	CLIENTE	MONTO	AÑO
ROTULACION DIGITAL, SUMINISTRO DE VINILES EN IMPRESION CALIDAD FOTOGRAFICA Y CORTE DE VINIL, EN COLORES CORPORATIVOS CON DIGITALIZACION Y COLOCACION ANUNCIO LUMINOSO, SUMINISTRO DE ESTRUCTURA METALICA ANTICORROSIVO CON ILUMINACION LED, IMPRESION CALIDAD FOTOGRAFICA, INSTALACION ELECTRICA, ACABADOS EN ALUMINIO, INCLUYE TODO LO NECESARIO PARA SU CORRECTO FUNCIONAMIENTO Y COLOCACION EN AREA ESPECIFICA	QUALITAS COMPAÑIA DE SEGUROS S.A. DE C.V.	\$ 10,643.00	2021
ALQUILER DE SALON PARA EVENTO DEL 26 DE DICIEMBRE DEL 2020	TONIC WORLD CENTER S.A. DE C.V.	\$ 19,720.00	2021
ROTULACION DIGITAL, SUMINISTRO DE VINILES EN IMPRESION CALIDAD FOTOGRAFICA Y CORTE DE VINIL, EN COLORES CORPORATIVOS CON DIGITALIZACION COLOCACION DE ANUNCIO LUMINOSO, SUMINISTRO DE ESTRUCTURA METALICA ANTICORROSIVO CON ILUMINACION LED, IMPRESION CALIDAD FOTOGRAFICA, INSTALACION ELECTRICA, ACABADOS EN ALUMINIO, INCLUYE TODO LO NECESARIO PARA SU CORRECTO FUNCIONAMIENTO Y COLOCACION EN AREA ESPECIFICA	QUALITAS COMPAÑIA DE SEGUROS S.A. DE C.V.	\$ 6,815.00	2021
LEVANTAMIENTO TOPOGRAFICO DE UN PREDIO DE 85,369.074M2, INCLUYE COLOCACION DE BANCOS DE NIVEL Y REFERENCIAS, CONFIGURACION DE TERRENO (CURVAS DE NIVEL), UBICACION DE EDIFICIOS EXISTENTES ASI COMO INFRAESTRUCTURA VIAL, LAMPARAS, POSTES, REGISTROS DE DRENAJE O RED PLUVIAL Y ELEMENTOS QUE SE ENCUENTREN EN EL PREDIO A MEDIR, LEVANTAMIENTO ESTRUCTURAL, INCLUYE LA MEDICIÓN DE ELEMENTOS METÁLICOS VISIBLES MEDIANTE DISTANCIOMETRO Y SU REPRESENTACIÓN EN UN PLANO ESTRUCTURAL, PLANO TOPOGRÁFICO, INCLUYE PLANTA TOPOGRÁFICA Y PROYECCIÓN DE "PASO DE SERVIDUMBRE" ADECUÁNDOLA A LA TOPOGRAFÍA DEL TERRENO Y A LAS NECESIDADES DEL CLIENTE, PLANO DIGITAL EN FORMATO DWG, CON CUADRO DE CONSTRUCCIÓN DEL PREDIO, ASÍ COMO EL CUADRO DE REFERENCIAS Y BANCOS DE NIVEL, PLANO ARQUITECTÓNICO, INCLUYE FACHADAS Y ELEMENTOS ESTRUCTURALES VISIBLES Y MEDIBLES DE LAS NAVES	ALLTECH SSF S. DE R.L. DE C.V.	\$ 40,600.00	2021
ROTULACION CON PINTURA VINILICA	QUALITAS COMPAÑIA DE SEGUROS S.A. DE C.V.	\$ 3,016.00	2021
ROTULACION DIGITAL, SUMINISTRO DE VINILES EN IMPRESION CALIDAD FOTOGRAFICA Y CORTE DE VINIL, EN COLORES CORPORATIVOS CON DIGITALIZACION COLOCACION DE ANUNCIO LUMINOSO, SUMINISTRO DE ESTRUCTURA METALICA ANTICORROSIVO CON ILUMINACION LED, IMPRESION CALIDAD FOTOGRAFICA, INSTALACION ELECTRICA, ACABADOS EN ALUMINIO, INCLUYE TODO LO NECESARIO PARA SU CORRECTO FUNCIONAMIENTO Y COLOCACION EN AREA ESPECIFICA	QUALITAS COMPAÑIA DE SEGUROS S.A. DE C.V.	\$ 6,815.00	2021
RENTA DE EQUIPO TOPOGRAFICO, INCLUYE: ESTACION TOTAL MARCO FOCUS, PRISMAS, TRIPIE, BALIZA Y HERRAMIENTAS COMPLEMENTARIAS. LEVANTAMIENTO TOPOGRAFICO, EL CUAL CONSISTE EN IDENTIFICACION DE LINDEROS FISICOS EXISTENTES PARA COTEJO CON ESCRITURAS, ENCLUYE: LEVANTAMIENTO DE PUNTOS, IDENTIFICACION DEL POLIGONO, PROCESO DE DATOS, ENTEGA DEL ARCHIVO DIGITAL.	MUNICIPIO DE SANTA CRUZ QUILEHTLA, TLAXCALA	\$ 2,000.00	2021



Infraestructura

PLANCHÓN DE 6X20 C-5/16 (703.7KG) LOSACERO 6.10 C-22 SECCIÓN 4 HSS 10X10 C-1/4 A 12.20 HSS 4X4 C-1/4 A 6.10 PTR 3X3 C-11 BLANCO VIGA IPR 14X5 EN 32.8 KG/M 12.2 VIGA IPR 8X4X14.9 KG/M 12.2 LOSACERO 6.10 C-22 SECCIÓN 4 PLACA 4X10 C-5/16 PLANCHON 6X 20 C-5/16 PROCEDENCIA ROLLO R-175 C-18 PINTADO (3/4 X 1 3/4) R-175 C-18 PINTADO (1/2 X 1 1/2) SOLDADURA 6013 3/8 VERDE ROLLO DE MALLA ELECTROSOLDADA 66-10/10 PLACA 4X 10 C-5/16 ROLLO MALLA 10X10 VARILLA 1/2" KILOS DE ALAMBRE ARMEX PARA CASTILLO BULTOS DE CEMENTO MOCTEZUMA KILOGRAMO CLAVO DE 4" KILOGRAMO DE ALAMBRE GALÓN DE FESTERBOND ARMEX PARA CADENA TONELADA DE CEMENTO MOCTEZUMA VAR. MAT. ELÉCTRICO/ SANITARIO E HIDRÁULICO PLACA 4X10 C-5/16	DELFINO CHAMORRO MACIAS	\$	800,000.00	2021
RENTA DE EQUIPO TOPOGRAFICO, INCLUYE: ESTACION TOTAL MARCO FOCUS, PRISMAS, TRIPIE, BALIZA Y HERRAMIENTAS COMPLEMENTARIA LEVANTAMIENTO TOPOGRAFICO, EL CUAL CONSISTE EN IDENTIFICACION DE LINDEROS FISICOS EXISTENTES PARA COTEJO CON ESCRITURAS, ENCLUYE: LEVANTAMIENTO DE PUNTOS, IDENTIFICACION DEL POLIGONO, PROCESO DE DATOS, ENTREGA DEL ARCHIVO DIGITAL	MUNICIPIO DE SANTA CRUZ QUILEHTLA, TLAX.	\$	2,000.00	2021
DESAYUNO POR CONGRESO ESCOLAR ENTRE H. AYUNTAMIENTO Y UNIVERSIDAD POLITÉCNICA PARA 80 PERSONAS EL DIA 28 DE ABRIL	MUNICIPIO DE ZACATELCO, TLAXCALA	\$	21,924.00	2021
PINTURA BLANCA EN MUROS Y PLAFON PINTURA MORADA EN MUROS SUMINISTRO Y APLICACION DE ROTULO CON PLANTILLA	QUALITAS COMPAÑIA DE SEGUROS S.A. DE C.V.	\$	5,247.84	2021
PINTURA BLANCA Y DE PLAFON PINTURA MORADA EN MUROS SUMINISTRO Y APLICACION DE ROTULO CON PLANTILLA	QUALITAS COMPAÑIA DE SEGUROS S.A. DE C.V.	\$	5,247.84	2021
LAMINA 4X10 C-14 ANTIDERRAPANTE/ INC. SUMINISTRO PTR 3X3 C-11 BLANCO/ INC. SUMINISTRO PTR 2X4 C-11 VERDE/ INC. SUMINISTRO ANGULO 2 X 1/8 /INC. SUMINISTRO LÁMINA 4 X 10 C-12 ANTIDERRAPANTE/ INC. SUMINISTRO PLACA DE 20 CM X 20 CM X 1/4" /INC. SUMINISTRO SOLERA/ INC SUMINISTRO PLACA DE 50 X 50 CM X 1" C/8 BARRENOS/INC. SUMINISTRO CARTABON DE ACERO 15 X 10 CM/ INC. SUMINISTRO LÁMINA 4 X 10 C-1/8 ANTIDERRAPANTE/ INC. SUMINISTRO SERVICIO ESPECIALIZADO, ROLADO DE PLACAS 0.192 X 1.69 /INC. SUMINISTRO CORTE DE LAMINA DE 0.20 X 305 /INC. SUMINISTRO CORTE Y DOBLEZ DE LAMINA 4 X 10 C-12 ANTIDERRAPANTE/ INC. SUMINISTRO TOP 2000 TOP DEPORTIVO TERRACOTA TOP 2000 TOP DEPORTIVO TERRACOTA SELLADOR ENTINTABLE PRO 1000 PLUS BLANCO PRO 1000 PLUS VIVID ANCLAS A BASE DE REDONDO LISO 1/2" /INC. SUMINISTRO	DELFINO CHAMORRO MACIAS	\$	218,000.00	2021
PTR 4 X 2 C-11 BLANCO/INC. SUMINISTRO PTR 2X2 C-11 VERDE/ INC. SUMINISTRO SOLERA/ INC SUMINISTRO LÁMINA 4 X 10 C-1/8 ANTIDERRAPANTE/ INC. SUMINISTRO	DELFINO CHAMORRO MACIAS	\$	100,000.00	2021
PINTURA BLANCA EN MUROS Y PLAFON PINTURA MORADA EN MUROS SUMINISTRO Y APLICACIÓN DE ROTULO CON PLANTILLA	QUALITAS COMPAÑIA DE SEGUROS S.A. DE C.V.	\$	5,247.84	2021
ELABORACION DE PROYECTO TOPOGRAFICO; INCLUYE: PLANTA, PERFILES, SECCIONES Y REPLANTEO. RETROEXCAVADORA INCLUYE; CONSUMOS Y OPERACION. MOTOCONFORMADORA INCLUYE; CONSUMOS Y OPERACION. CAMION DE 6 M3 INCLUYE; CONSUMOS Y OPERACION. VIBROCOMPACTADOR INCLUYE; CONSUMOS Y OPERACION. CAMION PIPA INCLUYE; CONSUMOS Y OPERACION. COMPACTACION CON RODILLO VIBRATORIO DE SUBRASANTE; INCLUYE; AFINE COMPACTACION, HUMECTACION Y TODO LO NECESARIO PARA SU EJECUCION. CONFORMACION DE RASANTE CON BASE HIDRAULICA, INCLUYE; MATERIAL Y HUMECTACION	YESENIA MENESES LIMA	\$	298,000.00	2021

FA infraestructura

Carretera Federal Puebla-Tlaxcala # 105,
Zacatelco; Tlax. C.P. 90750 RFC: GF1180320P29
Tel. 246 688 3573



Infraestructura

EVEN TO PRIVADO	FERRETERIAS EL CHARRITO SA DE CV	\$ 2,500.00	2021
MANERAL AZUL REFORZADO PRO 1000 PLUS BLANCO PRO 1000 PLUS VIVID B4 SELLADOR ENTINTABLE PRO 1000 PLUS BLANCO 100 TOTAL THINNER ESTANDAR CON ENVASE RODILLO DE 4" COMPLETO ACQUA 10 FATS ACRILICA BTE V4 BROCHA DE 2 1/2 BROCHA PLUS 3" VINIMEX MATE VIVID B5 VINIMEX ANTIBACTERIAL MATE V5 ACQUA 100 MAX ESMALTE BRILLANTE B5 REPUESTO DE 4" VINIMEX MATE VIVID B5 100 TOTAL VIVID B4 VIA COLOR BASE SOLBENTE LF AMA 100 TOTAL MATE BLANCO 100 TOTAL MATE VIVID B3 100 TOTAL MATE VIVID B4 VINIMEX ANTIBACTERIAL SAT BLANCO VINIMEX ANTIBACTERIAL SAT V5 CEMENTO GRIS VARILLA DE 3/8" VARILLA DE 1/2" TINACO 1100 LT POLIFLEX NARANJA DE 3/4 ALAMBRE RECOCIDO 3 PAK MICROFIBRA AZUL 3/4 MANERAL AZUL EXTRAREFORZADO SELLADRO ENTINTABLE BLANCO RODILLO 4" COMPLETO REPUESTO DE 4" ALAMBRE RECOCIDO VINIMEX MAT VIVID B5 3 PAK MICROFIBRA AZUL 3/4 MANERAL AZUL EXTRA REFORZADO ALAMBRO N	DELFINO CHAMORRO MACIAS	\$ 130,000.08	2021
RASTREO CON RETROEXCADORA PARA APERTURA DE CALLE NUEVA CON EL NOMBRE DE (15 DE ENERO)DE TLAXCALTECATLA UBICACIÓN: ENTRE CALLE FERROCARRIL Y 15 DE AGOSTO TLAXCALTECATLA	MUNICIPIO DE SANTA CATARINA AYOMETLA, TLAXCALA	\$ 22,500.00	2021
EVEN TO PRIVADO	FERRETERIAS EL CHARRITO SA DE CV	\$ 33,809.00	2021
EVEN TO PRIVADO	FERRETERIAS EL CHARRITO SA DE CV	\$ 29,179.00	2021
SERVICIO DE COFFEE BREAK PARA EL HOMENAJE DEL CXXXIII ANIVERSARIO DEL NATALICIO DEL GRAL. DOMINGO ARENAS PEREZ. 04 DE AGOSTO.	MUNICIPIO DE ZACATELCO, TLAXCALA	\$ 6,960.00	2021
LIJA DE PLOMERO RESINA 255 SOLERA 2X3/16 TUBO MOFLE CAL.18 PRIMARIO CHARRITO GRIS ESMALUX SR BLANCO THINNER AMERICANO CANCELERIA DE ALUMINIO NATURAL DE 2" Y CRISTAL CLARO DE 6MM CINTA DE AISLAR	DELFINO CHAMORRO MACIAS	\$ 72,220.27	2021
CODO 2X45 CODO DE 4X45 COPL E SANITARIO CRECPO COPL E SANITARIO YEE DE 4" YEE DE 4X2 REDUCCION SANITARIA 4X2 TUBO DE 2" PVC TUBO DE 4" PVC PEGAMENTO SILER AMARILLO PIJA CABEZA FIJADORA 10X11/2 TAPA CUADRADA DE 1/2 GALV. 3X3 CAJA CUADRADA DE REGISTRO CAL. 2 CHALUPA PLASTICA PARA EMPOTRAR CABLE #14 NEGRO CABLE #14 BLANCO CABLE #12 NEGRO CABLE #12 BLANCO CENTRO DE CARGA POLIC 3VENTANAS VALVULA DE BOLA 3/4	DELFINO CHAMORRO MACIAS	\$ 30,763.20	2021
TUBO BICAPA 3/4X4 TUBO BICAPA 1X4 COPL E DE 1/2 COPL E DE 3/4 COPL E DE 1" REDUCCION DE 3/4X11/2 COPL E CRI 1X1 TAPON CAPA 1/2 CODO DE 1/2X90 CODO DE 3/4X90 CODO DE 1X90 CODO DE 1/2X45 TEE DE 1/2 TEE DE 3/4 TEE DE 1" LLAVE EMPOTRAR CON MANERAL COPL E DE 3/4 TUBO 3/4 PVC CODO DE 2X90 CODO 4X90	DELFINO CHAMORRO MACIAS	\$ 19,983.32	2021
ADHESIVO PISO SOBRE PISO JUNTA CRES PLATA LOSETA 60X60 DOLOMITY ADHESIVO PISO SOBRE PISO JUNTA CRES PLATA LOSETA 60X60 DOLOMITY ADHESIVO PISO SOBRE PISO LOSETA 37X37 SAYULI COMPUESTO STD PLUS ARMAZON PROFESIONAL BYP PLASTICO PARA CUBRIR LIGERO CEMENTO PORTLAND GRIS COMPUESTO STD PLUS CINTA TEFLON TUBO BICAPA 1/2X4	DELFINO CHAMORRO MACIAS	\$ 110,971.16	2021
ADHESIVO NORMAL GRIS ANTARTIDA VOSTOK GRAY 40X60 ACADIA HARBOR GRAPHIE VANTAGIO 3 SUPER WHITE 60X60 ADHESIVO GRANDE PORCELANICO VENATO GRAFITO 20X30 HIMALAYAS RECTIFICADO MAKALU BLACK 75X75 BOQUILLA SIN	DELFINO CHAMORRO MACIAS	\$ 76,062.05	2021

FA infraestructura

Carretera Federal Puebla-Tlaxcala # 105,
Zacatelco; Tlax. C.P. 90750 RFC: GF1180320P29
Tel. 246 688 3573



Infraestructura

ARENA CHARCOAL BLACK FOREST BOSBRG ESPRESSO 60X120 TREKKING CLAY WHITE 40X60				
FONDEO DE BARDA BLANCO 10MTSX2.5MTS ROTULACIÓN LETRA MÁS LOGO 6MTS X 2MTS	QUALITAS COMPAÑIA DE SEGUROS S.A. DE C.V.	\$	2,900.00	2021
PERIFONEO	QUALITAS COMPAÑIA DE SEGUROS S.A. DE C.V.	\$	4,640.00	2021
CODO DE 1/2X90 TEE DE 3/4 TUBOPLUS VARILLA DE 3/4 CEMENTO PRO 1000 PLUS VIVID B4 VIA COLOR BASE SOLVENTE PRO1000 PLUS BLANCO TREKKING CLAY WHITE 40X60 ADHESIVO NORMAL GRIS VIGA IPR 8X4 KGM PLACA C-1/2	DELFINO CHAMORRO MACIAS	\$	81,821.39	2021
TEE DE 1/2 REDUCCION 3/4-12 TUBOPLUS COPLA DE 1/2 TUBOPLUS TAPON DE 3/4 TUBOPLUS TAPON DE 1/2 TUBOPLUS CINTA DE AISLAR NEGRA TAPON PVC 3/4 CODO PVC 1/2X90° MACHETE ESTANDAR 18" VARILLA DE 3/8	DELFINO CHAMORRO MACIAS	\$	3,918.74	2021
TUBO PVC 4" TEE PVC 4" SANITARIO CODO PVC 4X90 TUBO PVC 2" PEGAMANTO PARA PVC TEE PVC 2" SANITARIO REDUCCION PVC 4 A 2 TUBO CLASE 3/4 TUBOPLUS CODO DE 3/4X90 TUBOPLUS TUBO CLASE 1/2 TUBOPLUS	DELFINO CHAMORRO MACIAS	\$	4,275.87	2021
ELABORACION DE PROYECTO TOPOGRAFICO, INCLUYE TOPOGRAFIA.	PUBLICO EN GENERAL	\$	1,500.50	2021
ARRENDAMIENTO DE SALÓN, MOBILIARIO Y EQUIPO PARA LA TOMA DE PROTESTA DEL 31 DE AGOSTO DEL 2021	MUNICIPIO DE PAPALOTLA DE XICHTENCATL, TLAX.	\$	32,782.76	2021
FONDEO DE BARDA BLANCO 10MTSX2.5MTS ROTULACIÓN DE LETRA MAS LOGO 6MTS X 2MTS	QUALITAS COMPAÑIA DE SEGUROS S.A. DE C.V.	\$	2,900.00	2021
PERIFONEO	QUALITAS COMPAÑIA DE SEGUROS S.A. DE C.V.	\$	4,640.00	2021
CEMENTO VARILLA TA 3/8	MARYCRUZ CERVANTES SERRANO	\$	40,000.01	2021
VIGA IPR 8 X 4 X 19.4 KG/M 12.20 PLACA CAL-1/2 (PLACA DE 1.5X1.22) SOLDADURA 7018 1/8GRIS PRIMARIO GRIS THINEER AMERICANO	PUBLICO EN GENERAL	\$	46,300.01	2021
ELABORACIÓN DE AVALÚO	MUNICIPIO DE CHIAUTEMPAN TLAX	\$	5,800.00	2021
RETROEXCAVADORA INCLUYE; CONSUMOS Y OPERACION CAMION VOLTEO; INCLUYE: DIESEL Y OPERACIÓN	MUNICIPIO DE PAPALOTLA DE XICHTENCATL, TLAX.	\$	17,371.00	2021
SALÓN, MOBILIARIO, ALIMENTOS, PERSONAL Y DECORACION PARA EVENTO DEL 23 DE DICIEMBRE.	INSTITUTO TLAXCALTECA DE LA JUVENTUD	\$	14,732.00	2021
RENTA DE SALÓN Y MOBILIARIO PARA CONVIVIO DE PERSONAL DEL 23 DE DICIEMBRE	MUNICIPIO DE TENANCINGO TLAX.	\$	6,472.80	2021
CONCRETO CON FC 250kg/cm ² 28D 3/4 R10 TD	YESENIA MENESES LIMA	\$	140,000.05	2021

FA infraestructura

Carretera Federal Puebla-Tlaxcala # 105,
Zacatelco; Tlax. C.P. 90750 RFC: GF1180320P29
Tel. 246 688 3573

ADOQUIN 10X10 NEGRO DE 8 CM SERVICIO FLETE Y DESCARGA ELABORACIÓN DE PLANOS ESTRUCTURALES	PUBLICO EN GENERAL	\$	20,000.00	2021
ELABORACIÓN DE MEMORIA DE CALCULO	PUBLICO EN GENERAL	\$	10,000.00	2021
SALÓN, MOBILIARIO, ALIMENTOS, PERSONAL Y DECORACION PARA EVENTO DEL 23 DE DICIEMBRE.	INSTITUTO TLAXCALTECA DE LA JUVENTUD	\$	127,600.00	2021
RETROEXCAVADORA INCLUYE; CONSUMOS Y OPERACION. CAMION VOLTEO; INCLUYE: DIESEL Y OPERACIÓN	MUNICIPIO DE PAPALOTLA DE XICHTENCATL, TLAX.	\$	9,947.00	2021
2 LONAS DE 20X3, PARA PROGRAMA DE PROPIOS DE LA SECRETARIA APLICADOS EN LOS DIFERENTES MUNICIPIOS 38 MESAS PARA PROGRAMAS DE PROPIOS DE LA SECRETARIA APLICADOS EN LAS DIFERENTES MUNICIPIOS 2111 SILLAS PARA PROGRAMAS DE PROPIOS DE LA SECRETARIA APLICADOS EN LOS DIFERENTES MUNICIPIOS 38 PIEZAS MANTEL PARA PROGRAMAS DE PROPIOS DE LA SECRETARIA APLICADOS EN LOS DIFERENTES MUNICIPIOS.	SECRETARIA DE BIENESTAR DELEGACION TLAXCALA	\$	26,000.00	2021
ADOQUIN 10X10 NEGRO DE 8 CM SERVICIO FLETE Y DESCARGA	LEXIM INMOBILIARIA.	\$	14,703.00	2021
CEMENTO GRIS MORTERO ALAMBRE RECOCIDO CLAVO VARILLA DE 3/8" PEGAZULEJO BLANCO PALETA SOLAR SUBURBANA 100W C/BRAZO LUMINARIO VIAL LED CON PANEL SOLAR 40W CABLE THW CALIBRE 10 NEGRO 100 MTS LAMPARA SUBURBANA PLÁSTICA 85W MADERA PARA CIMBRA MATERIAL HIDRAULICO Y SANTARIO (INCLUYE; TUBERIA Y ACCESORIOS)	YESENIA MENESES LIMA	\$	450,000.00	2021
TUBO ADS 12" DE DIAMETRO, INCLUYE; COLOCACION, MANO DE OBRA Y MAQUINARIA TUBO PARA AGUA POTABLE DE 21/2" DE DIAMETRO, INCLUYE; COLOCACION, MANO DE OBRA Y MAQUINARIA HORAS DE RETROEXCAVADORA (INCLUYE_ CONSUMOS Y OPERACIÓN) VIAJES CAMION VOLTEO (INCLUYE: DIESEL Y OPERACIÓN) VARILLA DE 3/8" CEMENTO GRIS PALA CUADRADA LEVANTAMIENTO TOPOGRAFICO	Fernando Morales Flores	\$	330,000.00	2021
CEMENTO GRIS MORTERO ALAMBRE RECOCIDO CLAVO VARILLA DE 3/8" PEGAZULEJO BLANCO	EDIFICADORA Y URBANIZADORA PACCSE, S.A. DE C.V	\$	120,000.00	2021
TUBO CORRUGADO DE 8" TUBO CORRUGADO DE 6" TUBO DE PVC 4" CEMENTO ESTUCO ADEBLOCK PLUS 40KG MORTERO ARMEX 15X20 CAL	YESENIA MENESES LIMA	\$	100,000.01	2021

ATENTAMENTE

Ing. José Augusto Aguirre Munive
Administrador Único.

ORGANIGRAMA

