



RVIK

CONSTRUCTORA Y EDIFICADORA S.A DE C.V.

**IGNACIO PICAZO NORTE
104 "B" COL. CHALMA
CHIAUTEMPAN
TEL: 41 7 00 26
246 1026691**





ARVIK

CONSTRUCTORA Y EDIFICADORA S.A DE C.V.

DATOS GENERALES

- **RAZON SOCIAL:** CONSTRUCTORA Y EDIFICADORA ARVIK S.A. DE C.V.
- **RFC:** CEA 140407 T21
- **DIRECCION:** CALLE IGNACIO PICAZO NORTE
No. 104 B, COLONIA CHALMA, CHIAUTEMPAN
TLAXCALA.
- **ADMINISTRADOR UNICO:** LIC. VIRGINIA MUÑOZ HERNANDEZ
- **EMAIL:** constructoraarvik@hotmail.com
- **TELEFONOS:** 2461026691



RVIK

CONSTRUCTORA Y EDIFICADORA S.A DE C.V.

NUESTROS SERVICIOS

CORTE Y SOLDADURA (DC-3)

OBRA CIVIL (CIMENTACIONES)

CARPETA ASFALTICA

ALIMENTACION ELECTRICA 220 Y 440 (DC-3)

TRABAJOS EN ALTURAS (DC-3)

ESPACIOS CONFINADOS (DC-3)

INGENIERIA Y ASESORIA CIVIL

PISOS Y ZOCLOS EPOXICOS

CONTAMOS CON PLATAFORMAS ARTICULADAS





RVIK

CONSTRUCTORA Y EDIFICADORA S.A DE C.V.

VISION

**DESARROLLAR PROYECTOS DE INGENIERIA E
INFRAESTRUCTURA, CON UN ALTO NIVEL DE
CALIDAD EFECTIVIDAD APTITUD LIDERAZGO Y
COMPROMISO SIN DESCUIDAR EL MEDIO
AMBIENTE**



RVIK

CONSTRUCTORA Y EDIFICADORA S.A DE C.V.

MISION

**TENER UN ALTO NIVEL DE COMPETITIVIDAD Y
DESARROLLO INTEGRAL, SIEMPRE
COMPROMETIDO CON LA ENTERA
SATISFACCION DE LOS TRABAJOS
ENCOMENDADOS DE NUESTROS CLIENTES,
BUSCANDO SIEMPRE LOS MEJORES
RESULTADOS DE LOS MISMOS**

NUESTROS PRINCIPALES CLIENTES

- **DANA FORJAS DIVISION NORTE**
- **KIMBERLY CLARK PLANTA SAN MARTIN**
- **PORCELANITE LAMOSA ---PLANTA GRES**
- **PORCELANITE LAMOSA--- PLANTA PORCEL**
- **PORCELANITE LAMOSA PLANTA PAVILLION**
- **PORCELANITE LAMOSA PLANTA KERAMIKA**
- **PLANTA BJ**
- **TRABAJOS DE ALIMENTACION ELECTRICA SUBESTACION 440 Y 220**



GOBIERNO DE MÉXICO

TRABAJO

UNIDAD ADMINISTRATIVA:
No. DE ACUERDO:
No. DE FOLIO DE INGRESO:
ASUNTO:

DIRECCION GENERAL DE INSPECCION FEDERAL DEL TRABAJO
5115HUTDHDGFTIAR5933212021
134388
AVISO DE REGISTRO

Ciudad de México a Juarez 11 de Noviembre del 2021

Conforme a lo establecido en el ARTICULO DÉCIMO del ACUERDO POR EL QUE SE DAN A CONOCER LAS DISPOSICIONES DE CARÁCTER GENERAL PARA EL REGISTRO DE PERSONAS FÍSICAS O MORALES QUE PRESTEN SERVICIOS ESPECIALIZADOS O EJECUTEN OBRAS ESPECIALIZADAS A QUE SE REFIERE EL ARTICULO 15 DE LA LEY FEDERAL DEL TRABAJO, publicado en el Diario Oficial de la Federación el 24 de mayo del 2021, y una vez visto el contenido de la información y documentación proporcionada a través de la plataforma electrónica <http://www.repse.gob.mx>, por parte de CONSTRUCTORA Y EDIFICADORA ARVIK SA DE CV, con Registro Federal de Contribuyentes: CFA-40467721, se otorgan que CUARTE con los requisitos establecidos en el ACUERDO POR EL QUE SE DAN A CONOCER LAS DISPOSICIONES DE CARÁCTER GENERAL PARA EL REGISTRO DE PERSONAS FÍSICAS O MORALES QUE PRESTEN SERVICIOS ESPECIALIZADOS O EJECUTEN OBRAS ESPECIALIZADAS A QUE SE REFIERE EL ARTICULO 15 DE LA LEY FEDERAL DEL TRABAJO publicado en el Diario Oficial de la Federación el 24 de mayo del 2021.

Esta autoridad confirma lo dispuesto por los artículos 15 primer, tercer y quinto párrafo de la Ley Federal del Trabajo DÉCIMO, DÉCIMO SEGUNDO y DÉCIMO TERCERO del ACUERDO POR EL QUE SE DAN A CONOCER LAS DISPOSICIONES DE CARÁCTER GENERAL PARA EL REGISTRO DE PERSONAS FÍSICAS O MORALES QUE PRESTEN SERVICIOS ESPECIALIZADOS O EJECUTEN OBRAS ESPECIALIZADAS A QUE SE REFIERE EL ARTICULO 15 DE LA LEY FEDERAL DEL TRABAJO, publicado en el Diario Oficial de la Federación el 24 de mayo del 2021, es competente para determinar lo conducente, por lo que con fundamento en lo dispuesto por los artículos 13 y 15 de la Ley Federal del Trabajo; 2 apartado A, fracciones IV y X y 18 fracción I del Reglamento Interior de la Secretaría de Trabajo y Previsión Social.

DETERMINA

PRIMERO.- Proceder a realizar la INSCRIPCIÓN en el Padrón Público de Contratistas de Servicios Especializados u Obras Especializadas.

SEGUNDO.- Esta Autoridad procede a EMITIR el AVISO DE REGISTRO número AR5933212021, que contiene las siguientes actividades u obras especializadas bajo los siguientes números de folio:

Folio: c5e8b79f-59ee-47f3-8dea-5fc754e8d2bd

Actividad: La prestación de servicios, profesionales y técnicos relacionados con todo tipo de construcciones, restauración, edificación, decoración, decoración, decoración de interiores, fraccionamientos, conjuntos habitacionales, así como la realización de predios, diseño gráfico, decoración, estalera

TERCERO.- De conformidad a los artículos 15 segundo párrafo de la Ley Federal del Trabajo y DÉCIMO TERCERO del ACUERDO POR EL QUE SE DAN A CONOCER LAS DISPOSICIONES DE CARÁCTER GENERAL PARA EL REGISTRO DE PERSONAS FÍSICAS O MORALES QUE PRESTEN SERVICIOS ESPECIALIZADOS O EJECUTEN OBRAS ESPECIALIZADAS A QUE SE REFIERE EL ARTICULO 15 DE LA LEY FEDERAL DEL TRABAJO, el presente AVISO tendrá una vigencia de TRES AÑOS, contados a partir de la emisión del presente acuerdo, siempre y cuando no se actualice ninguno de los supuestos que establece el ARTICULO DÉCIMO QUINTO del citado ACUERDO.

CUARTO.- Se emite el presente Acuerdo sin perjuicio y sujeto al ejercicio de las atribuciones legales y reglamentarias conferidas a esta Autoridad en torno a las acciones de inspección y vigilancia del cumplimiento de la normatividad laboral las cuales podrán ser ejercidas en cualquier momento, conforme a lo establecido en la Ley Federal de Trabajo y demás disposiciones aplicables.



<http://www.repse.gob.mx/registro/estado/5115HUTDHDGFTIAR5933212021/5115HUTDHDGFTIAR5933212021>



**OBRA EJECUTADA:
CONSTRUCCION DE CIMENTACION PARA PRENSA 2590 PLANTA GRES**



OBRA EJECUTADA:

CONSTRUCCION DE CIMENTACION PARA SECADOR EVA 992 PLANTA GRES



OBRA EJECUTADA: HABILITADO DE PLATAFORMA BANDA TRANSPORTADORA



OBRA EJECUTADA: CAMBIO DE TECHUMBRE EN PLANTA 2 Y 3 PLANTA KMK

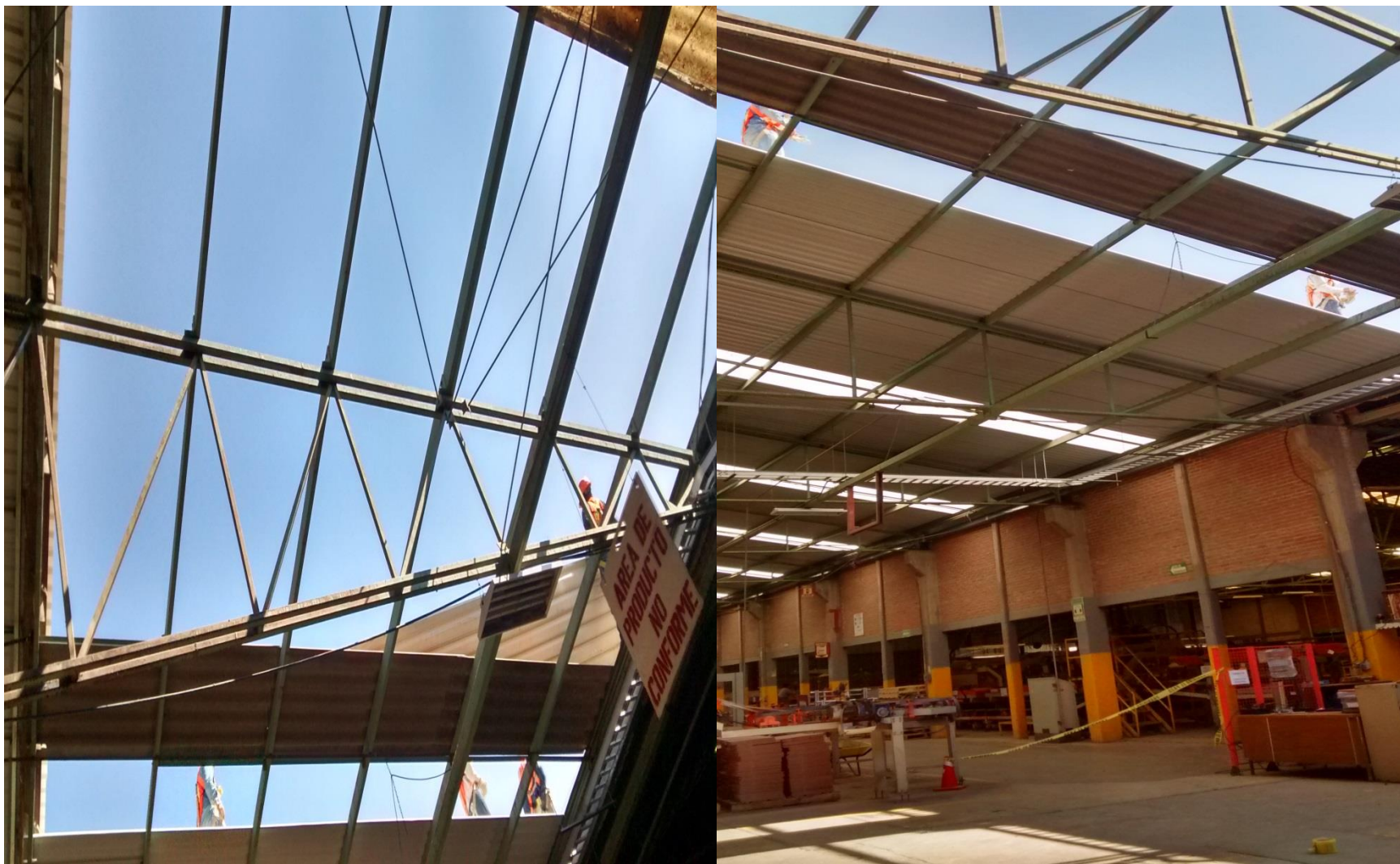

TRABAJOS EN ESPACIOS CONFINADOS (SILOS)

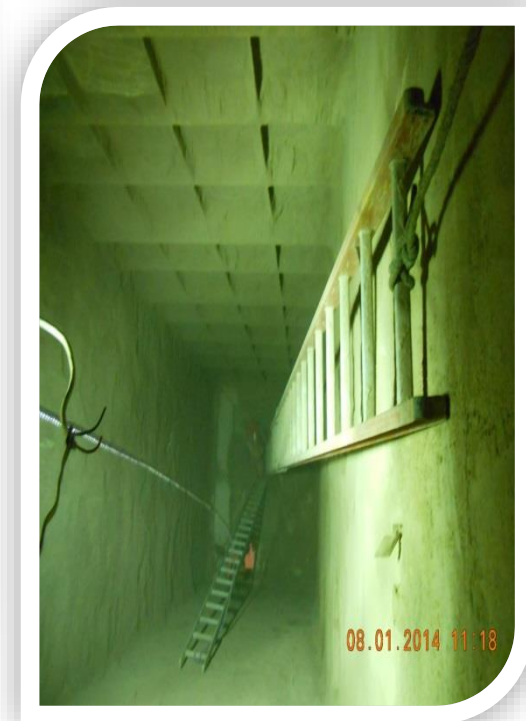



CONSTRUCTORA Y EDIFICADORA S.A DE C.V.

TRABAJOS EN ESTRUCTURAS ESPECIALES CON PERSONAL CALIFICADO



IMPERMEABILIZACION EN OFICINAS GENERALES



OBRA EJECUTADA: CONSTRUCCION DE 7,508M2 DE ASFALTO APT A CIELO ABIERTO PLANTA KMK



RENTA DE PLATAFORMAS ARTICULADAS



CONTAMOS CON PERSONAL CERTIFICADO





RVIK

CONSTRUCTORA Y EDIFICADORA S.A DE C.V.

GRACIAS POR SU ATENCION

