

GRUPO CONSTRUCTOR



XAMEL S.A DE C.V.

GRUPO CONSTRUCTOR

XAMEL S.A DE C.V.

M.MATAMOROS PTE 403

C.P. 90500

TEL/FAX 01(247) 47 22589

e-mail: grupoconstructorxamel@hotmail.com

COL. CENTRO

HUAMANTLA TLAX

RFC:GCX120601 PE4

CEL: 2471002116



**PORTAFOLIO DE
SERVICIOS**

MISIÓN DE LA EMPRESA



GRUPO CONSTRUCTOR XAMEL S.A DE C.V. ES UNA EMPRESA PARA EL SECTOR PRODUCTO DE SERVICIOS PROFESIONALES, EN UNA AMPLIA GAMA DE ACTIVIDADES.

HA SIDO FORMADA BAJO CUATRO CONCEPTOS BASICOS; LOS CUALES SON CALIDAD, EFICIENCIA, SERVICIO Y COSTO; LOGRANDOSE CREAR UNA ORGANIZACIÓN CON SISTEMAS TÉCNICO - ADMINISTRATIVOS PROBADOS EN EL DESARROLLO DE LOS TRABAJOS REALIZADOS PARA LOS SECTORES PÚBLICO Y PRIVADO.

POR LO ANTERIOR ES GRATO PRESENTARLES NUESTRO PORTAFOLIO ESPERANDO CONTAR CON SU PREFERENCIA Y NOS MANIFESTAMOS A PARTIR DE HOY COMO SUS ATENTOS SERVIDORES.



ACTIVIDADES PRINCIPALES



- REMODELACION Y MANTENIMIENTOS INDUSTRIAL
- CONSTRUCCION Y RESTAURACION DE NAVES INDUSTRIALES
- SOLDADURA, PAILERIA Y PINTURA.
- MANTENIMIENTO GENERAL EN INDUSTRIA
- INSTALACIONES ELECTRICAS, HIDARULICAS, SANITARIAS, ESPECIALES ETC.
- INFRAESTRUCTURA DE ZONAS URBANAS Y SUB URBANAS
- EDIFICACIÓN
- PLANEACIÓN, ANTEPROYECTO y DISEÑO DE INGENIERÍA CIVIL
- PLANEACIÓN, ANTEPROYECTO y DISEÑO ARQUITECTÓNICO

DATOS GENERALES



RAZON SOCIAL:

GRUPO CONSTRUCTOR XAMEL S.A DE C.V.

RAZON CORTA:

XAMEL

REGISTRO EN HACIENDA:

GCX120601PE4

DOMICILIO FISCAL:

M MATAMOROS PTE 403
HUAMANTLA TLAXCALA
COL. CENTRO
C.P. 90500

REGISTRO PATRONAL IMSS:

H4012542109

TELEFONO Y FAX:

01 247 47 2 2589;
CEL 044 247 100 21 16

CORREO ELECTRONICO:

grupoconstructorxamel@hotmail.com
ing_epg@hotmail.com

REPRESANTE LEGAL:

ING. EDUARDO PAREDES GONZALEZ

PERSONAL TÉCNICO Y ADMINISTRATIVO



ING. EDUARDO PAREDES GONZALEZ
REPRESENTANTE LEGAL

ING. HERIBERTO HERNANDEZ LEAN
AREA DE SUPERVISION DE OBRA

ARQ. MONICA LOPEZ HERNANDEZ
AREA DE CONTROL DE OBRA

ARQ. ANDREA PAREDES LOPEZ
AREA PROYECTOS

C.P. SANDRA MARTINEZ HERNANDEZ
AREA CONTABLE

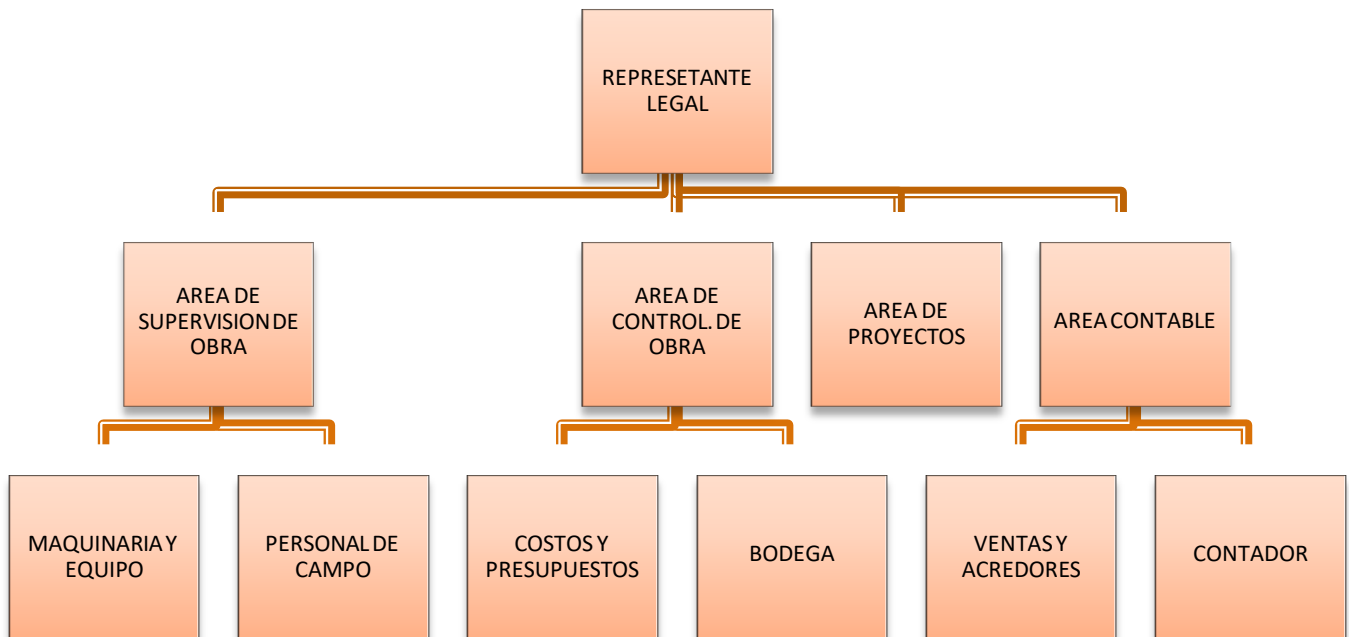



PAELERIA Y MANTENIMIENTO INDUSTRIAL

XAMEL S.A DE C.V.



REMODELACION

GRUPO CONSTRUCTOR



XAMEL S.A DE C.V.





SISTEMA DE VENTILACION.



SISTEMA DE AIRE ACONDICIONADO Y HUMIFICADOR.



TABLERO AILINE.



SISTEMA DE AIRE ACONDICIONADO.



SISTEMA NEUMATICO.



INFRAESTRUCTURA DE ZONAS URBANAS Y SUB URBANAS

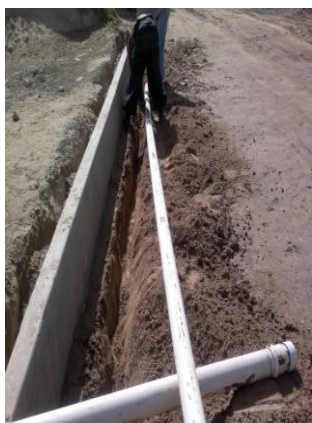



INFRAESTRUCTURA DE ZONAS URBANAS Y SUB URBANAS



PAVIMENTOS

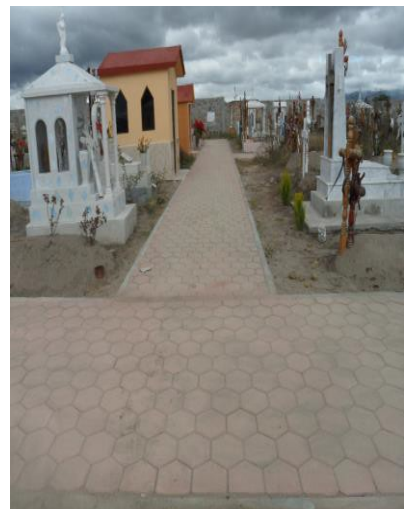
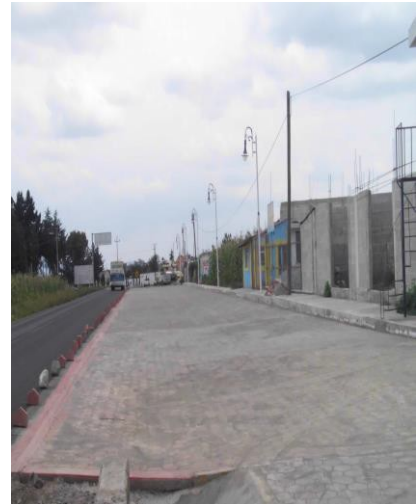



TERRACERIA Y MOVIMIENTOS DE TIERRA



CONSTRUCCION Y MANTENIMIENTOS DE CLINICAS Y HOSPITALES

GRUPO CONSTRUCTOR



XAMEL S.A DE C.V.

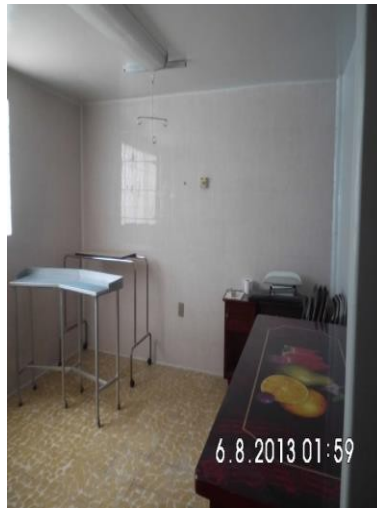



CONSTRUCCION Y MANTENIMIENTOS DE ESCUELAS





EDIFICACION Y CONSTRUCCION DE VIVIENDA



PLANEACIÓN, ANTEPROYECTO y DISEÑO ARQUITECTÓNICO

GRUPO CONSTRUCTOR



XAMEL S.A DE C.V.

DEPARTAMENTOS ESTILO LOFT

- Chilpancingo, Puebla
- Área: 120 m²
- Abril 2021

Diseño de dos departamentos para renta, con espacio para dos cajones de estacionamiento en planta baja, lo que reducía el área total para el departamento contiguo. El diseño se inclinó hacia lo simple y cálido, por el concepto del proyecto y la zona en la que se ubica.

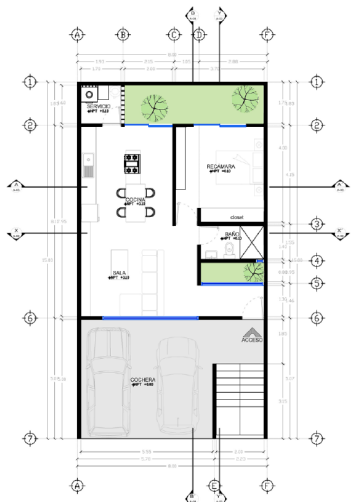

ARQUITECTÓNICO PLANTA BAJA

03/04/21

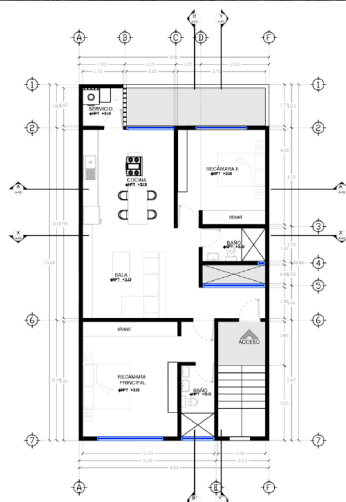

ARQUITECTÓNICO PRIMER NIVEL

03/04/21

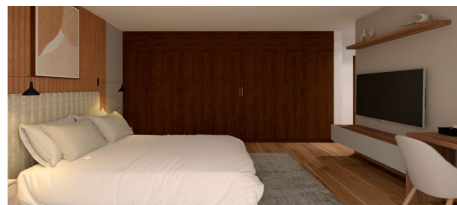

PLANEACIÓN, ANTEPROYECTO y DISEÑO ARQUITECTÓNICO



GRUPO CONSTRUCTOR

XAMEL S.A DE C.V.

REVITALIZACIÓN TEATRO JOSÉ RECEK SAADE

- 📍 Barrio el Alto, Puebla
- Tesis para obtener el grado de Licenciatura.



AUDUBON (CASA DE VIDRO)



SAVANNAH (CASA DE VIDRO)



ROSALETTA (CASA DE VIDRO)



LIBRERIA CHURRASCO (CASA DE VIDRO)

PROPUESTA DE PAISAJISMO PABELLÓN DEL TEATRO



PLANEACIÓN, ANTEPROYECTO y DISEÑO DE INGENIERÍA CIVIL

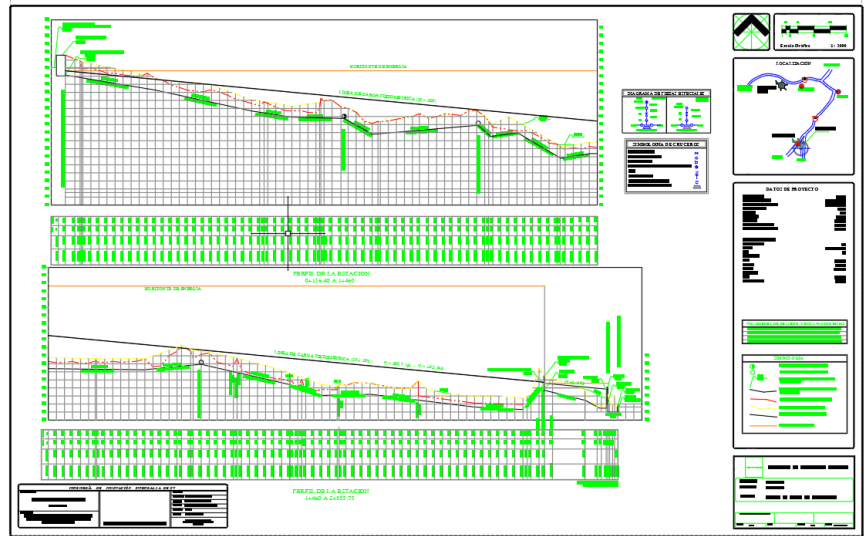
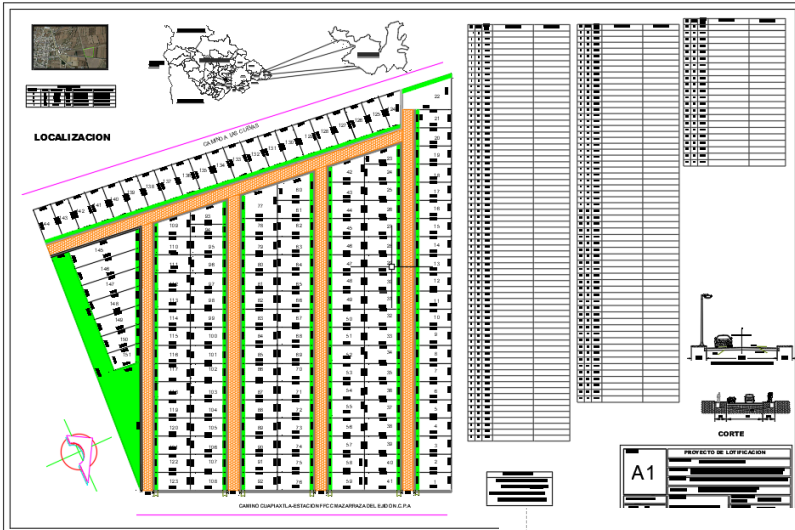

PRINCIPALES CLIENTES



GRUPO CONSTRUCTOR XAMEL S.A DE C.V

UNA EMPRESA QUE ESPERA SU
PREFERENCIA