

## **GRUPO CONSTRUCTOR NORORIENTE DE TLAXCALA S.A. DE C.V.**

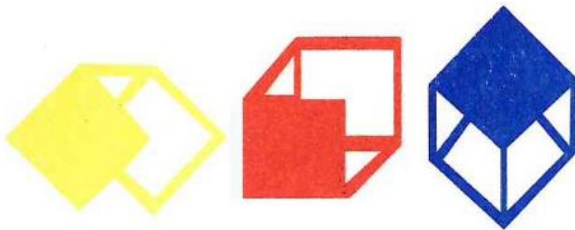

## **CURRÍCULUM EMPRESARIAL**

**C.P. MÓNICA MORILLÓN SÁNCHEZ  
REPRESENTANTE LEGAL**





**RAZON SOCIAL: GRUPO CONSTRUCTOR NORORIENTE DE TLAXCALA S.A. DE C.V.**

**DOMICILIO FISCAL: 16 DE SEPTIEMBRE, NO. 17, COL. CENTRO, XALOZTOC, TLAX.**

**TELEFONO: OFICINA: (241) 4130838**

**CELULAR: 2411470166**

**E-MAIL:**

**Empresarial: [grupo.cons.tlx@gmail.com](mailto:grupo.cons.tlx@gmail.com)**

**Representante legal: [cpmorillon@hotmail.com](mailto:cpmorillon@hotmail.com)**

**RFC: GCN180920IKA**

## DESARROLLO

**GRUPO CONSTRUCTOR NORORIENTE DE TLAXCALA S.A DE C.V.** Es una empresa 100% mexicana, fue creada el 20 de septiembre del año 2018, dedicada a la distribución de materiales en general para la construcción industrial y obra civil; iniciando nuestros proyectos desde la selección de las mejores ubicaciones, cumpliendo con todos los estándares necesarios para la correcta construcción de proyectos, contando con diseños y proyectos arquitectónicos innovadores siempre a la vanguardia. **Compromiso, Responsabilidad y Honestidad**, así como **Pasión** por la construcción y la **Satisfacción del Cliente** es lo que nos distingue, nos comprometemos a que su proyecto concluya en el mejor tiempo y por consecuente en el mejor costo posible sin sacrificar la calidad; es por eso, que mejoramos cualquier presupuesto en materiales y condiciones similares. Contamos con profesionales y personal de amplia experiencia en el ramo. Nuestro valor agregado es la mejor atención personalizada, el mejor presupuesto y tiempo con un buen control de obra y con el firme compromiso de la preservación del medio ambiente y una fuente directa e indirecta para las familias tlaxcaltecas.

## NUESTROS VALORES

- El **Compromiso y la Responsabilidad para con el Cliente y el proyecto** son valores clave. Es de suma importancia para nosotros, una atención adecuada que finalice en un buen resultado.
- La **Honradez** a nivel personal y profesional, desarrollado internamente y en la relación con los clientes, que se traduce en un trabajo transparente.
- **Buen ambiente laboral**, implementado con políticas de respeto y tolerancia, el trabajo en equipo es nuestro mayor Activo, ya que es el motor que mueve nuestra empresa.

## **VISIÓN**

Se busca un liderazgo local y nacional, apoyado con la más alta tecnología y la solvencia profesional de su grupo humano, como base primordial para su proyección y sostener así, un crecimiento acorde con las condiciones de la demanda.

Se busca ser líder en calidad, tecnología y eficiencia en la construcción en el ámbito público y privado; trabajando en equipo con lo mejor en recursos humanos, tecnológicos y materiales para buscar óptimos resultados.

## **MISIÓN**

Ser la mejor opción en construcción y comercialización, industrial, comercial e institucional, con los mejores tiempos y costos del mercado, comprometidos con la calidad e inmersos en un proceso de mejora continua.

Se trabaja con el compromiso de satisfacer las necesidades de calidad y cumplimiento de sus clientes dentro de unas relaciones de mutuo respeto dentro del marco de sus obligaciones contractuales, para beneficio de su entorno social, cultural y económico.

## CAPACIDAD TECNICA

La empresa cuenta con profesionales altamente capacitados para la construcción, remodelación, mantenimiento industrial, mantenimiento de todo tipo de inmuebles ya sean habitacionales, industriales o comerciales. Se cuenta con la experiencia necesaria y el profesionalismo, para asesorar en todo tipo de proyectos, modificaciones, ampliaciones, decoraciones, remodelaciones y construcciones.

Se cuenta con capacidad y experiencia necesaria para poder elaborar los siguientes proyectos y servicios en general:

### Obra civil

Edificación residencial vertical, cimentaciones, albañilería, estructuras de concreto y metálica.

Edificios corporativos, naves industriales, acabados: infraestructura urbana.

Muros y cielos falsos, pintura, pisos, carpintería, herrería, cancelería, impermeabilizaciones, plazas comerciales.

Hoteles y hospitales

Proyecto Estructural

Proyecto de instalaciones sanitarias

Proyecto de instalaciones eléctricas

Proyecto de instalaciones de aire acondicionado

Proyecto económico

Proyecto de mantenimiento industrial

Proyecto de jardinería

Proyecto de torno

Proyecto de pintura

Proyecto de pailera

Proyecto de fresado

Proyecto de rotulación

Proyecto de mecánico

Proyecto de limpieza

Proyecto de topografía

Proyecto de trabajo electromecánico

Proyecto de trabajos en aluminio y cristalería

Proyecto de carpintería

Proyecto de trabajos especializados para la construcción

Proyecto de montaje de estructura de acero

Proyecto de obra civil o pesada en general

Proyecto de suministro de material para todo tipo de construcción

## CAPACIDAD ADMINISTRATIVA

Esta empresa es administrada por su representante legal y por un grupo de colaboradores que se detallan a continuación:

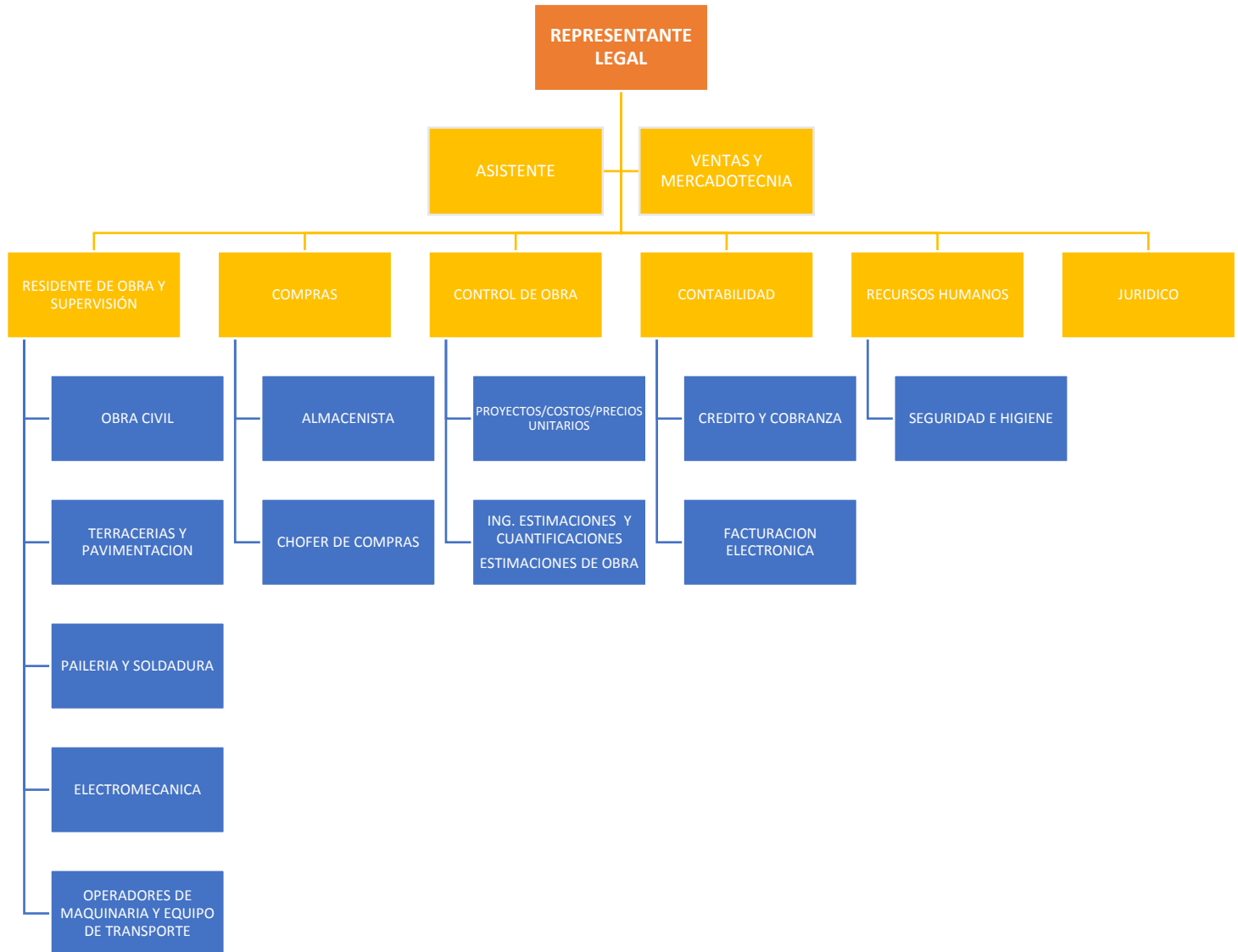

## CAPACIDAD ECONÓMICA Y FINANCIERA

La empresa se encuentra con la capacidad económica y financiera para poder solventar todo tipo de trabajo que se presente en financiamiento en el sector público o privado.

## PRINCIPALES CLIENTES

### SECTOR PÚBLICO:

- **Gobierno del Estado de Tlaxcala**
- **Los siguientes municipios del Estado de Tlaxcala:** Tlaxcala, Huamantla, Xaloztoc, Emiliano Zapata, Lázaro Cárdenas, Panotla, Papalotla, Santa Cruz Quilehtla, Tzompantepec, Xaltocan, Yahuquemehecan y Zacatelco

### SECTOR PRIVADO:

- **COLEP S.A. DE C.V.**
- **PROPYSOL S.A DE C.V.**