



# PROCAMSA

PROYECTOS Y OBRAS CARRETERAS MEXICANAS S.A. DE C.V.

Contacto: 246 144 33 36 - [procamsacv@hotmail.com](mailto:procamsacv@hotmail.com)

Calle Prospero Cahuantzi No.9 Col. Miraflores, Ocotlán, Tlaxcala, Tlax. C.P. 90100

## PRESENTACION

En el siguiente documento Usted encontrará información acerca de nuestra empresa, así como datos de los servicios que ofrecemos, esperando sean de utilidad y agrado para brindarnos la oportunidad de colaborar con ustedes en sus proyectos, obras presentes y futuras. Somos una empresa sólida con capacidad financiera, que responde con seguridad y confianza a los problemas y necesidades que exigen nuestros clientes.

Sin más por el momento me despido con un saludo cordial y con la firme idea de que nos considera como una buena opción en su construcción.

Atentamente



Erick Flores Vázquez  
Administrador Único

Contacto: 246 144 33 36 - [procamsacv@hotmail.com](mailto:procamsacv@hotmail.com)

## SERVICIOS PRINCIPALES

- CONSTRUCCION DE ACCESOS Y VIAS TERRESTRES
- CONSTRUCCION DE VIALIDADES E INFRAESTRUCTURA URBANA
- PROYECTOS EJECUTIVOS DE VIAS TERRESTRES
- PROYECTOS INTEGRALES DE DESARROLLO URBANO
- CONSTRUCCION DE VIALIDADES INDUSTRIALES.
- MANTENIMIENTO ESTRUCTURAL INDUSTRIAL
- PROYECTOS DE INFRAESTRUCTURA VIAL INDUSTRIAL
- PROYECTOS DE INSTALACIONES ESPECIALES Y OBRAS DE DRENAJE MAYOR
- CONSTRUCCION DE OBRA CIVIL

Contacto: 246 144 33 36 - [procamsacv@hotmail.com](mailto:procamsacv@hotmail.com)



## PRINCIPALES CLIENTES

- SECRETARIA DE INFRAESTRUCTURA COMUNICACIONES Y TRANSPORTES
- SECRETARIA DE INFRAESTRUCTURA (GOBIERNO ESTATAL)
- PINFRA
- INSTITUTO DE INFRAESTRUCTURA EDUCATIVA
- M&A GROUP
- ESSITY SAHAGUN

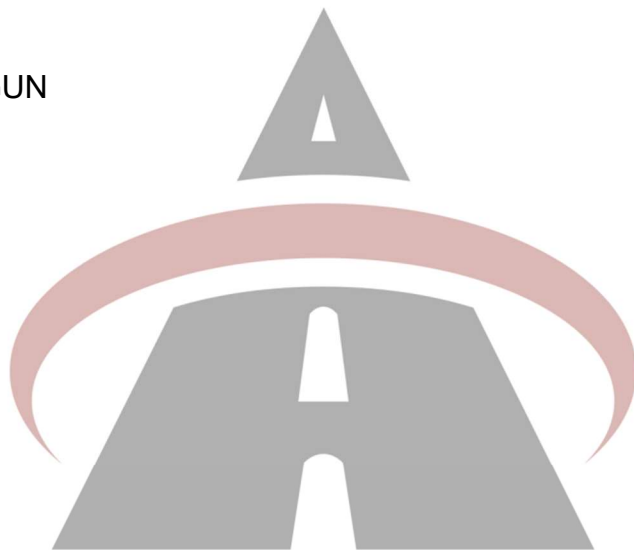

Contacto: 246 144 33 36 - [procamsacv@hotmail.com](mailto:procamsacv@hotmail.com)

## EXPERIENCIA EMPRESARIAL



Contacto: 246 144 33 36 - [procamsacv@hotmail.com](mailto:procamsacv@hotmail.com)

## PINFRA

**MANTENIMIENTO MAYOR DE LA AUTOPISTA DE CUOTA APIZACO – HUAUCHINANGO EN EL ESTADO DE PUEBLA, TRAMOS VARIOS DEL KM 23+000 AL KM 76+000, CONSISTENTE EN FRESADO DE CARPETA EXISTENTE Y TENDIDO DE CARPETA ASFALTICA.**



Contacto: 246 144 33 36 - [procamsacv@hotmail.com](mailto:procamsacv@hotmail.com)

# PROCAMSA

PROYECTOS Y OBRAS CARRETERAS MEXICANAS S.A. DE C.V.

## SECODUVI

CONTRATO: PD/SECODUVI/116/2020

**OBRA: REHABILITACION DE LA CARRETERA ATLAPECHCO-CUAUHTENCO (PRIMERA ETAPA), CONSISTENTE EN: PRELIMINARES, PAVIMENTACION Y SEÑALAMIENTO, UBICADA EN : ATLAPECHCO Y SAN FELIPE CUAUHTENCO, MUNICIPIO DE CONTLA DE JUAN CUAMATZI, TLAXCALA DICIEMBRE 2020**



Contacto: 246 144 33 36 - [procamsacv@hotmail.com](mailto:procamsacv@hotmail.com)



## STONE CER

**TRABAJOS DE SUMINISTRO Y APLICACIÓN DE EMULSION ASFALTICA DE ROMPIMIENTO LENTO Y BARRIDO DE LA SUPERFICIE A IMPREGNAR EN 30,290 M2, PARA EL PROYECTO DENOMINADO “STONE CER”, UBICADO EN EL PARQUE INDUSTRIAL XICOHTÉNCATL, EN LA CIUDAD DE APIZACO, TLAX.**



Contacto: 246 144 33 36

**TRABAJOS DE SUMINISTRO DE CARPETA ASFALTICA EN VIALIDADES PARA EL PROYECTO DENOMINADO “STONE CER”, UBICADO EN EL PARQUE INDUSTRIAL XICOHTECATL, EN LA CIUDAD DE APIZACO, TLAX.**

**PERIODO: 11 DE DICIEMBRE DE 2019 AL 31 DE ENERO DE 2020.**



Contacto: 246 144 33 36 - [procamsacv@hotmail.com](mailto:procamsacv@hotmail.com)

## ESSITY

### APLICACIÓN DE SLURRY SEAL EN PLANTA ESSITY CIUDAD SAHAGUN, HIDALGO

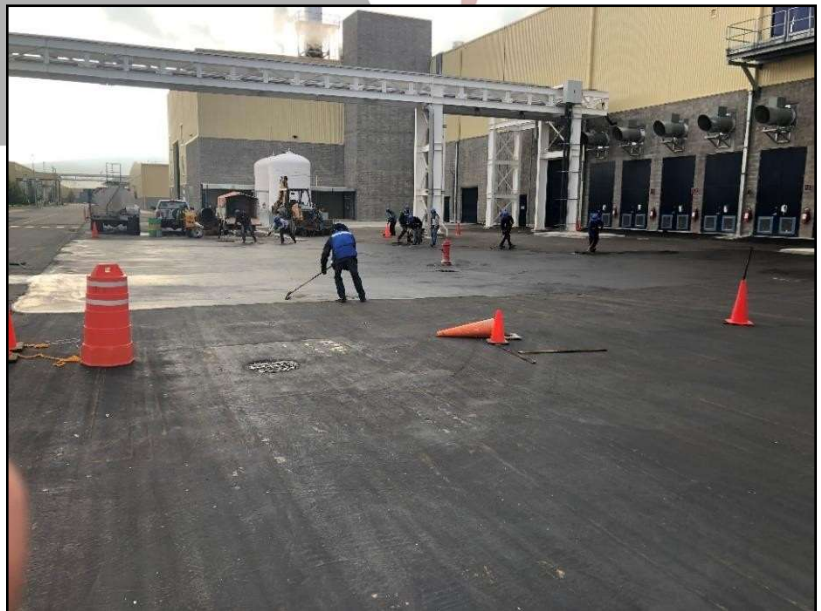
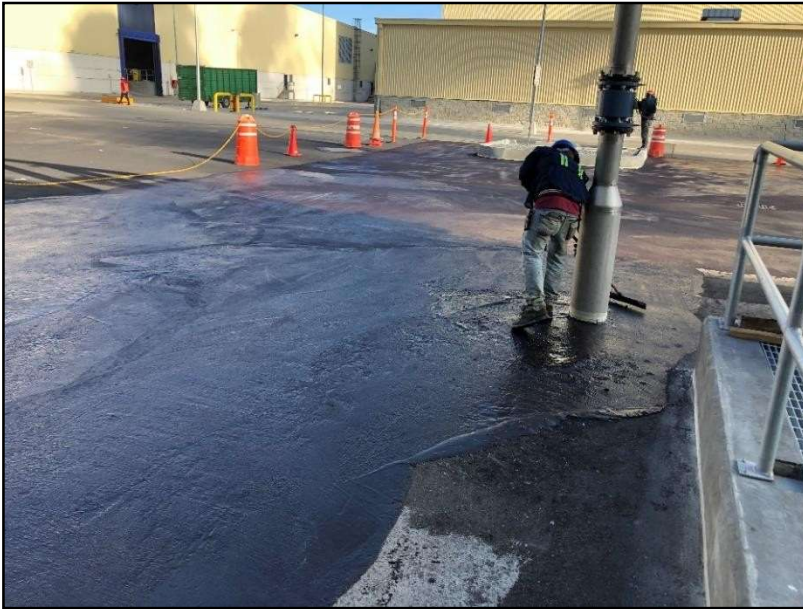

Contacto: 246 144 33 36 - [procamsacv@hotmail.com](mailto:procamsacv@hotmail.com)

## ISI IMS REAL STATE SA DE CV

**CONSTRUCCIÓN DE ACCESO Y CARRILES DE ACCELERACIÓN Y DESACELERACIÓN DE LA PLANTA ISI (IMS REAL STATE S.A. DE C.V.) TRAMO CUAPIAXTLA – EL CARMEN TEQUEXQUITLA KM. 157+760 AL 158+080.**



Contacto: 246 144 33 36 - [procamsacv@hotmail.com](mailto:procamsacv@hotmail.com)

## INSTITUTO TLAXCALTECA DE INFRAESTRUCTURA FISICA EDUCATIVA (ITIFE)

EDIFICIO "P" CAFETERIA 5 E.E. ESTRUCTURA U-1C AISLADA Y OBRA EXTERIOR. COBACH PLANTEL 01, EL SABINAL, TLAX.



Contacto: 246

## INSTITUTO TLAXCALTECA DE INFRAESTRUCTURA FISICA EDUCATIVA (ITIFE)

**EDIFICIO "K" DESAYUNADOR 12 X 8 MTS. ESTRUCTURA REGIONAL  
AISLADA Y OBRA EXTERIOR. COBACH PLANTEL No. 23, SAN NICOLAS, SAN  
PABLO DEL MONTE, TLAXCALA.**



Contacto: 246 144 33 36 - [procamsacv@hotmail.com](mailto:procamsacv@hotmail.com)



PROYECTOS Y OBRAS CARRETERAS MEXICANAS S.A. DE C.V.

**INSTITUTO TLAXCALTECA DE INFRAESTRUCTURA FISICA  
EDUCATIVA (ITIFE)**

**RECONSTRUCCION POR SISMO 29DPR0033T PRIMARIA XICOHTENCATL  
AXAYACATZI.**

**RECONSTRUCCION POR SISMO 29DJN0128Q PREESCOLAR RAMON LOPEZ  
VELARDE**

**RECONSTRUCCION DE LA ESCUELA PORTALES – OCTUBRE 1984, NIVEL  
BASICO UBICADA EN SANTA ANA PORTALES, TETLATLAHUCA, TLAXCALA,  
CON CCT 29DTV0071V.**

**RECONSTRUCCION DE LA ESCUELA ROSARIO CASTELLANOS, NIVEL  
BASICO, UBICADA EN SANTA CRUZ AQUIAHUAC, TETLATLAHUCA,  
TLAXCALA, CON CCT 29DJN0012Q.**

**RECONSTRUCCION DE LA ESCUELA MARGARITA MAZA DE JUAREZ, NIVEL  
BASICO, UBICADA EN SAN ANDRES CUAMILPA, TETLATLAHUCA,  
TLAXCALA, CON CCT 29DJN0103H.**

**CONTRATO: FR-29-006-2018**

**PERIODO: 98 DIAS NATURALES, 19 DE FEBRERO DE 2018 AL 27  
DE MAYO DE 2018.**

Contacto: 246 144 33 36 - procamsacv@hotmail.com

Calle Prospero Cahuantzi No.9 Col. Miraflores, Ocotlán, Tlaxcala, Tlax. C.P. 90100



PROYECTOS Y OBRAS CARRETERAS MEXICANAS S.A. DE C.V.

## PROYECTOS CIVILES Y ARQUITECTONICOS.

PROYECTO PARA LA AMPLIACION DE NAVE INDUSTRIAL EN LA PLANTA  
“SPONGE TECHNOLOGY”.



Contacto: 246 144 33 36 - [procamsacv@hotmail.com](mailto:procamsacv@hotmail.com)

Calle Prospero Cahuantzi No.9 Col. Miraflores, Ocotlán, Tlaxcala, Tlax. C.P. 90100