

PIVECO



**EMPRESA
SOCIALMENTE
RESPONSABLE**

“UNA EMPRESA EXITOSA SIEMPRE
TIENE CLIENTES EXITOSOS”

Índice

- 2 Carta de Presentación**
- 3 Servicios**
- 4 Relación de Obras Ejecutadas**
- 7 Relación Gráfica de Obras**
- 12 Organigrama**
- 13 Carta de Recomendación**
- 14 Contacto**

Carta de Presentación

Más que Soluciones un Estilo de Vida

ESTIMADO CLIENTE:

PIVECO, S. A. D E C. V., es una compañía prestadora de servicios en Construcción en General, abarcando los servicios de Ingeniería Civil e Instalaciones, Administradora de Dirección y supervisión de proyectos, aplicados en áreas industrial, comercial e institucional, a lo largo de la República.

Nuestros servicios básicos incluyen asistencia y desarrollo en el diseño arquitectónico e ingenierías, suministro y construcción, en los cuales incluimos todas las disciplinas básicas de servicios, tales como: Eléctrica e iluminación, aire acondicionado, sistemas de protección contra incendio, sistema de agua de proceso, redes de aire comprimido, automatización entre otras disciplinas.

Como Contratista General, PIVECO, S.A. DE C.V, le ofrece una sola fuente de responsabilidad sobre todas las disciplinas del proyecto, así como del tiempo de ejecución. Permita a PIVECO, S.A. DE C.V, ser parte de su equipo, de tal manera que nuestra experiencia pueda ser sumada a la suya.

Director General

PIVECO, S:A: de C:V:

SERVICIOS

01 HVAC&R

- Sistema de HVAC tipo inducción (SWIT® System)
- Generación
- Condensación
- Sistemas enfriados por aire
- Chiller
- VRV
- Bombas de Calor
- Paquetes
- AHUs
- Torres de enfriamiento.
- Ducterías y control.
- Calefacción
- Monitoreo y control

02 CLEAN ROOM & DRY ROOM

- Equipos de HVAC y ductería.
- Sistema HVAC con control de temperatura, humedad y presión
- Implementación/ Instalación del cuarto limpio
- Piso epóxico /vinílico y acabado
- Puertas manuales y/o automáticas
- Iluminación y cableado
- Puertas de emergencia
- Sistema eléctrico y de control
- Sistema neumático
- Sistema hidráulico y tuberías

03 ELECTRICIDAD Y CONTROL

- Ingeniería de desarrollo Media y Alta Tensión
- Soluciones renovables
- UPS
- Subestaciones Eléctricas
- Transformadores
- Instalaciones Eléctricas Industriales
- Alumbrado y cableado
- Centros de control
- BMS
- Protecciones Eléctricas
- Automatización y Control
- Líneas de transmisión
- Instrumentación
- Voz, datos y fibra óptica.

04 SISTEMA CONTRA INCENDIOS

- Cuartos de Bombas
- Sistema Tipo Seco
- Redes Principales
- Sistema Tipo Pre-acción
- Sistema Tipo Húmedo
- Sistema Tipo Diluvio
- Extinción con Agentes Limpios
- Extinción con Co2 Alta y Baja Presión
- Extinción con Gas Inerte
- Sistemas Water Mist
- Sistemas de Agua/Espuma
- Mangueras e Hidrantes
- Tanques de Almacenamiento de Agua
- Extintores portátiles

05 SISTEMAS DE UTILIDAD

- Sistemas de generaciones de Vapor
- Alarma de gas.
- Monitoreo
- Equipos RO (Osmosis Inversa)
- Agua Caliente
- Boilers y Calentadores
- Calderas
- Equipos de Bombeo
- Compresores
- Aire comprimido
- Instalaciones Sanitarias

06 OBRA CIVIL

- Mecánica de suelos
- Topografía
- Demolición
- Excavación
- Terracerías
- Cimentaciones
- Estructura
- Edificación
- Urbanización
- Impermeabilización
- Acabados e Interiorismo

Relación de Obras Ejecutadas

Comprometidos con la Calidad



PROYECTO	AÑO	CLIENTE
Proyecto, ingeniería y construcción de obra civil y electromecánica, fabricación y montaje de estructura y cubierta metálica de una nave con un área de 3000 m2. En Tamuín, San Luis Potosí.	2003	Municipio de Tamuín, S.L.P.
Construcción de la ampliación de escolleras norte – sur en la laguna de San Andrés. En el municipio de Aldama, Tamaulipas	2003	CAPCO, S.A. de C.V
Proyecto, ingeniería y construcción, fabricación, excavaciones y montaje de estructura y cubierta metálica de centro de distribución, con un área de 7,000 m2. Incluye las vialidades y obras exteriores. En Poza Rica, Veracruz	2004	Almacenes Poza Rica
Proyecto y urbanización de parque industrial Miguel Alemán Velazco, con un área de 21 has. Incluyó trabajos de terracerías, pavimentos, agua potable, drenaje, sistemas contra incendio, demoliciones de firmes y naves existentes, alumbrado y electrificación. En Poza Rica, Veracruz	2004	PIVECO, S.A. de C.V.
Proyecto, ingeniería y construcción de planta industrial y oficinas de Bull-D, localizada en el parque industrial "Nuevo Pánuco Technology Park". Incluyó trabajos de obra exterior, drenaje pluvial y urbanización, fabricación y montaje de estructura y cubierta metálica En el municipio de Pánuco, Veracruz	2005	Fidecomiso de relación con el medio empresarial
Proyecto, ingeniería y construcción de planta industrial para manufactura de uniformes, consta de una nave de 12 000 m2 y desarrollo de 8 000 m2 en obras exteriores, fabricación y montaje de estructura y cubierta metálica, En Cd. Valles, San Luis Potosí.	2005	Uniformes San Luis
Proyecto, ingeniería y construcción de planta industrial y oficinas de uniformes con un área de 9,000 m2. Incluyó trabajos de obra exterior, urbanización, canal de drenaje pluvial, líneas de drenaje sanitario, fabricación y montaje de estructura y cubierta metálica En el Ébano, San Luis Potosí.	2005	UNIFIRST
Proyecto, ingeniería y construcción de planta industrial y oficinas con un desarrollo de 5,000m2, fabricación y montaje de estructura y cubierta metálica En El Tomeseño, Tamaulipas.	2006	Glossy de México S.A. de C.V.

Relación de Obras Ejecutadas

Desarrollamos su Inversión



PROYECTO	AÑO	CLIENTE
Proyecto, ingeniería y construcción de planta industrial con un desarrollo de 5,000 m ² en trabajos de vialidades, obras exteriores, fabricación y montaje de estructura y cubierta metálica En Naranjos, Veracruz	2006	Calidad, Diseño y Manufactura S.A. de C.V.
Ampliación de nave de exhibición Comercial Treviño sucursal Reynosa 3,787 m ² , fabricación y montaje de estructura y cubierta metálica, fabricación y montaje de precolados de concreto aligerado, en Reynosa, Tamaulipas	2006	Comercial Treviño S.A. de C.V.
Construcción de clínica y laboratorios Lister sucursal 1º de Mayo en Cd. Madero, Tamaulipas	2006	Laboratorios Lister
Proyecto, ingeniería y construcción de obra civil y electromecánica, fabricación y montaje de estructura y cubierta metálica, de planta empacadora Nor-Ver, con un área de 2000 m ² . En Pánuco, Veracruz	2007	Fidecomiso de relación con el medio empresarial
Proyecto, ingeniería y urbanización de "Nuevo Pánuco Technology Park" con un área urbanizable de 280,000 m ² . Desarrollo del parque industrial que incluyó los trabajos de la primera etapa que constaban de: pavimentación, cordones de banquetas, drenaje pluvial y sanitario, instalaciones eléctricas, alimentadoras principales, línea de agua potable. En Pánuco, Veracruz.	2007	Desarrollo Constructivo del Golfo
Urbanización y construcción de 120 casas del tipo residencial, en el fraccionamiento residencial La Rioja. En Monterrey, Nuevo León.	2007	Desarrollo Constructivo del Golfo
Proyecto, ingeniería y adecuación de planta industrial y oficinas de uniformes San Luis con un desarrollo de 3,000m ² y trabajos de obra exterior, fabricación y montaje de estructura y cubierta metálica En Cárdenas, San Luis Potosí.	2008	UNIFIRST
Construcción de parque recreativo en la comunidad Palma Sola, municipio de Coatzintla, Veracruz	2009	H. Ayuntamiento Municipal de Coatzintla, Veracruz
Construcción del sistema de abastecimiento de agua potable, red y tomas domiciliarias para la localidad de Atempa, municipio de Ixmiquilpan, Veracruz.	2010	Comisión Nacional del Agua (CONAGUA)

Relación de Obras Ejecutadas

Comercializamos tus Bienes



PROYECTO	AÑO	CLIENTE
Proyecto de terracerías, guarniciones, pavimentos de concreto, drenaje, agua potable, de la Av. Araucarias en la ciudad industrial Bruno Pagliai. En Veracruz, Veracruz.	2010	Fidecomiso de relación con el medio empresarial
Proyecto, ingeniería y construcción de plaza comercial "Las Cristalinas"; que incluyó la nave de exhibición de 2,000 m2, fabricación y montaje de estructura y cubierta metálica, fabricación y montaje de precolados En el municipio de Santiago, Nuevo León.	2011	Comercial Treviño
Proyecto, ingeniería y construcción de puente de acceso en el municipio de Santiago, Nuevo León.	2011	Comercial Treviño
Proyecto, ingeniería y construcción de ampliación de planta de manufactura de Uniformes se San Luis con un desarrolló de 3, 000 m2. En Cd. Valles, San Luis Potosí.	2011	Uniformes San Luis
Proyecto ejecutivo de acuario Miramar. En Cd. Madero, Tamaulipas.	2012 - 2013	Gobierno de Tamaulipas
Rehabilitación del almacén central y almacenes rurales de Coahuila.	2012	DICONSA
Rehabilitación de la infraestructura hidrosanitaria de la calle Quintero entre Francisco I. Madero (Obregón) y Chihuahua, Col. Hidalgo Ote., en Cd. Madero, Tamaulipas.	2012	H. Ayuntamiento Municipal de Cd. Madero, Tamaulipas
Pavimentación a base de carpeta asfáltica de la calle Quintero entre Fco. I. Madero (Obregón) y Chihuahua, Col. Hidalgo Ote. , en Cd. Madero, Tamaulipas	2012	H. Ayuntamiento Municipal de Cd. Madero, Tamaulipas
Proyecto, ingeniería y construcción de plaza comercial "San Roque"; que incluyó la nave de exhibición de 2,000 m2. Diseño y construcción de calle Rio Rojo, San Roque y Rio Nacis. En el municipio de Juárez, Nuevo León.	2014	Comercial Treviño S.A. de C.V.
Acondicionamiento de bodega existente para Tienda Comercial Treviño en el municipio de Nuevo Laredo, Tamaulipas. Proyecto bajo esquema llave en mano para construcción de Tienda Comercial Treviño (proyecto en desarrollo).	2015 - 2017	Comercial Treviño S.A. de C.V.

Relación de Obras Ejecutadas

Comprometidos con la Calidad



PROYECTO	AÑO	CLIENTE
Proyecto, ingeniería y construcción de Tienda Comercial Treviño San Pedro en el municipio de San Pedro, Nuevo León. Con un Área de 1,200 m2	2016	Comercial Treviño S.A. de C.V.
Proyecto, ingeniería y construcción de Ampliación de Tienda Comercial Treviño Nuevo Laredo en Nuevo Laredo Tamaulipas. Con un Área de ampliación de 3,800 m2	2017	Comercial Treviño S.A. de C.V.
Proyecto, ingeniería y construcción de Tienda Comercial Treviño García en el municipio de García, Nuevo León. Con un Área de 2,500 m2	2017 - 2018	Comercial Treviño S.A. de C.V.
Servicio Estructura y Techumbre para caseta de Granja Nogales, ubicada en el Km 16 de la carretera el Vergel – el Chimal en Gómez Palacio, Durango	2018	Bachoco
Construcción de Cimentación para tanque de almacenamiento de agua con cuarto de Bombas y Distribución e Instalación de Sistema Contra Incendios, Alarma y Detección, en el Municipio de Ciénega de Flores, Nuevo León	2019	Jonhson Control
Construcción de Tercera etapa de edificio del centro de Investigaciones Ambientales para la Sustentabilidad en primer nivel, Municipio de San Nicolas de los Garza, N.L.	2019 - 2020	UANL
Reparación y mantenimiento de la superestructura del puente Infiernillo II, ubicado en el Km 232 +300 de la Autopista Morelia – Lázaro Cárdenas en el estado de Michoacán.	2020	Operador de Autopistas Nacionales EQUIVENT, S.A. DE C.V.
Pavimentación asfáltica de calle Colombia Entre 1a y séptima, fraccionamiento Moderno del municipio de Reynosa, Tamaulipas. Incluye construcción de red de agua potable y colector drenaje.	2020	ADDRA CONSTRUCCIONES, S.A. DE C.V.
Reparación de fachada y techumbre de tienda Comercial Treviño Nuevo Laredo.	2021	Comercial Treviño, S.A. de C.V.
Suministro de agua de uso industrial en pozos de perforación.	2020-2021	Dowell Schlumberger de México
Construcción de 20 casa habitación en la ciudad de Reynosa, Tamaulipas, con areas de 120 a 160 m2, se realizó terracerías, obra gris, acabados, instalaciones.	2021-2022	Grupo Velas
Construcción de baños en área de canchas de Pádel, se realizó obra gris, acabados e instalaciones.	2021	Casino del Valle

Relación Graficas de Obras

Innovación de Calidad

BULLD Panuco, Veracruz
5,000.00 m²
2005



ACTIVIDAD	UNIDAD	CANTIDAD	IMPORTE
INGENIERÍA Y PROYECTOS	PLANOS	90.00	\$ 600,000.00
MOVIMIENTOS DE TIERRA	M3	8000.00	\$ 2,400,000.00
CONCRETOS	M3	1200.00	\$ 2,200,000.00
ESTRUCTURA Y CUBIERTA METÁLICA	TON	155.00	\$ 4,000,000.00
INSTALACIONES HIDRÁULICAS Y SANITARIAS	SAL	50.00	\$ 800,000.00
SUBESTACIÓN 1000 KVA, INSTALACIONES ELÉCTRICAS Y ESPECIALES.	SAL	120.00	\$ 3,200,000.00
HVAC	TON	400.00	\$ 900,000.00
MUROS Y ACABADOS	M2	1600.00	\$ 2,800,000.00
OBRAS EXTERIORES	M2	8000.00	\$ 2,600,000.00
IMPORTE			\$ 19,500,000.00

UNIFORMES SANLUIS Cd. Valles, S.L.P.
12,000.00 m²
2005



ACTIVIDAD	UNIDAD	CANTIDAD	IMPORTE
INGENIERÍA Y PROYECTOS	PLANOS	210.00	\$ 2,200,000.00
MOVIMIENTOS DE TIERRA	M3	32000.00	\$ 5,600,000.00
CONCRETOS	M3	3000.00	\$ 6,500,000.00
ESTRUCTURA Y CUBIERTA METÁLICA	TON	400.00	\$ 9,200,000.00
INSTALACIONES HIDRÁULICAS Y SANITARIAS	SAL	80.00	\$ 2,200,000.00
SUBESTACIÓN 2000 KVA E INSTALACIONES ELÉCTRICAS	SAL	400.00	\$ 7,200,000.00
AIRE ACONDICIONADO	TON	800.00	\$ 2,800,000.00
MUROS Y ACABADOS	M2	1600.00	\$ 4,500,000.00
OBRAS EXTERIORES	M2	8000.00	\$ 4,100,000.00
IMPORTE			\$ 44,300,000.00

EBANO Ebano, S.L.P.
9,000.00 m²
2005



ACTIVIDAD	UNIDAD	CANTIDAD	IMPORTE
INGENIERÍA Y PROYECTOS	PLANOS	200.00	\$ 2,000,000.00
MOVIMIENTOS DE TIERRA	M3	21000.00	\$ 3,400,000.00
CONCRETOS	M3	2400.00	\$ 5,200,000.00
ESTRUCTURA Y CUBIERTA METÁLICA	TON	320.00	\$ 12,000,000.00
INSTALACIONES HIDRÁULICAS Y SANITARIAS	SAL	50.00	\$ 3,200,000.00
SUBESTACIÓN 2000 KVA E INSTALACIONES ELÉCTRICAS	SAL	120.00	\$ 6,700,000.00
AIRE ACONDICIONADO	TON	600.00	\$ 1,600,000.00
MUROS Y ACABADOS	M2	4000.00	\$ 3,200,000.00
OBRAS EXTERIORES	M2	8000.00	\$ 3,900,000.00
IMPORTE			\$ 41,200,000.00

Relación Graficas de Obras

Innovación de Calidad

GLOSSY DE MEXICO

El Tomaseño, Tamps.
5,000.00 m²
2006

Glossy de Mexico
S. A. de C. V.



ACTIVIDAD	UNIDAD	CANTIDAD	IMPORTE
INGENIERÍA Y PROYECTOS	PLANOS	60.00	\$ 400,000.00
MOVIMIENTOS DE TIERRA	M3	5500.00	\$ 1,200,000.00
CONCRETOS	M3	1500.00	\$ 2,200,000.00
ESTRUCTURA Y CUBIERTA METÁLICA	TON	155.00	\$ 3,500,000.00
INSTALACIONES HIDRÁULICAS Y SANITARIAS	SAL	50.00	\$ 600,000.00
SUBESTACIÓN 1000 KVA E INSTALACIONES ELÉCTRICAS	SAL	120.00	\$ 1,500,000.00
MUROS Y ACABADOS	M2	1600.00	\$ 1,600,000.00
OBRAS EXTERIORES	M2	4000.00	\$ 1,400,000.00
IMPORTE			\$ 12,400,000.00

COMERCIAL TREVIÑO

Reynosa, Tamps.
4,000.00 m²
2007

COMERCIAL TREVIÑO
AUTOSERVICIO DE ABARROTES



ACTIVIDAD	UNIDAD	CANTIDAD	IMPORTE
INGENIERÍA Y PROYECTOS	PLANOS	120.00	\$ 1,500,000.00
MOVIMIENTOS DE TIERRA	M3	21500.00	\$ 4,890,000.00
CONCRETOS	M3	2500.00	\$ 5,350,000.00
ESTRUCTURA Y CUBIERTA METÁLICA	TON	140.00	\$ 3,790,000.00
INSTALACIONES HIDRÁULICAS Y SANITARIAS	SAL	35.00	\$ 400,000.00
SUBESTACIÓN 300 KVA E INSTALACIONES ELÉCTRICAS	SAL	120.00	\$ 700,000.00
MUROS Y ACABADOS	M2	3300.00	\$ 5,600,000.00
OBRAS EXTERIORES	M2	6000.00	\$ 7,600,000.00
IMPORTE			\$ 29,830,000.00

EMPACADORA NOR-VER

Panuco, Veracruz
3,000.00 m²
2007

EMPACADORA NOR-VER
Almacén, Frigorífico



ACTIVIDAD	UNIDAD	CANTIDAD	IMPORTE
INGENIERÍA Y PROYECTOS	PLANOS	50.00	\$ 320,000.00
MOVIMIENTOS DE TIERRA	M3	6000.00	\$ 1,600,000.00
CONCRETOS	M3	900.00	\$ 1,900,000.00
ESTRUCTURA Y CUBIERTA METÁLICA	TON	105.00	\$ 2,200,000.00
INSTALACIONES HIDRÁULICAS Y SANITARIAS	SAL	30.00	\$ 350,000.00
SUBESTACIÓN 300 KVA E INSTALACIONES ELÉCTRICAS	SAL	60.00	\$ 1,980,000.00
MUROS Y ACABADOS	M2	900.00	\$ 1,600,000.00
OBRAS EXTERIORES	M2	4000.00	\$ 1,560,000.00
IMPORTE			\$ 11,510,000.00

Relación Graficas de Obras

Innovación de Calidad

LA RIOJA

Monterrey, Nuevo León

2007



ACTIVIDAD	UNIDAD	CANTIDAD	IMPORTE
MOVIMIENTOS DE TIERRA	M3	3000.00	\$ 900,000.00
CONCRETOS	M3	600.00	\$ 1,290,000.00
INSTALACIONES HIDRÁULICAS Y SANITARIAS	SAL	144.00	\$ 600,000.00
SUBESTACIÓN 75 KVA E INSTALACIONES ELÉCTRICAS	SAL	280.00	\$ 800,000.00
MUROS Y ACABADOS	M2	3000.00	\$ 2,300,000.00
OBRAS EXTERIORES	M2	400.00	\$ 300,000.00
IMPORTE			\$ 6,190,000.00

**CD. INDUSTRIAL
BRUNO PAGLANI**

Veracruz, Veracruz

2010



ACTIVIDAD	UNIDAD	CANTIDAD	IMPORTE
INGENIERÍA Y PROYECTOS	PLANOS	85.00	\$ 800,000.00
MOVIMIENTOS DE TIERRA	M3	45600.00	\$ 4,980,000.00
CONCRETOS	M3	3900.00	\$ 6,500,000.00
INSTALACIONES HIDRÁULICAS Y SANITARIAS	SAL	40.00	\$ 3,100,000.00
SUBESTACIÓN 2000 KVA E INSTALACIONES ELÉCTRICAS	SAL	40.00	\$ 3,450,000.00
OBRAS EXTERIORES	M2	9000.00	\$ 3,200,000.00
IMPORTE			\$ 22,030,000.00

**PLAZA COMERCIAL
LAS CRISTALINAS**

Santiago, Nuevo León

2011



ACTIVIDAD	UNIDAD	CANTIDAD	IMPORTE
INGENIERÍA Y PROYECTOS	PLANOS	110.00	\$ 750,000.00
EXCAVACIONES Y MOVIMIENTOS DE TIERRA	M3	35600.00	\$ 4,325,000.00
CONCRETOS	M3	2100.00	\$ 5,230,000.00
ESTRUCTURA Y CUBIERTA METÁLICA	TON	80.00	\$ 2,900,000.00
INSTALACIONES HIDRÁULICAS Y SANITARIAS	SAL	90.00	\$ 3,444,990.00
SUBESTACIÓN 600Y 300 KVA E INSTALACIONES ELÉCTRICAS	SAL	120.00	\$ 4,233,390.00
MUROS Y ACABADOS	M2	5400.00	\$ 7,655,500.00
OBRAS EXTERIORES	M2	9000.00	\$ 3,433,300.00
IMPORTE			\$ 31,972,180.00

Relación Graficas de Obras

Innovación de Calidad

AMPLIACION UNIFORMES SANLUIS Cd. Valles, S.L.P
2005



ACTIVIDAD	UNIDAD	CANTIDAD	IMPORTE
INGENIERÍA Y PROYECTOS	PLANOS	80.00	\$ 650,000.00
MOVIMIENTOS DE TIERRA	M3	4000.00	\$ 180,000.00
CONCRETOS	M3	900.00	\$ 2,200,000.00
ESTRUCTURA Y CUBIERTA METÁLICA	TON	90.00	\$ 3,500,000.00
INSTALACIONES HIDRÁULICAS Y SANITARIAS	SAL	40.00	\$ 750,000.00
SUBESTACIÓN 1000 KVA E INSTALACIONES ELÉCTRICAS	SAL	120.00	\$ 2,220,000.00
AIRE ACONDICIONADO	TON	200.00	\$ 1,100,000.00
MUROS Y ACABADOS	M2	1590.00	\$ 1,600,000.00
OBRAS EXTERIORES	M2	4000.00	\$ 1,400,000.00
IMPORTE			\$ 13,600,000.00

COMERCIAL TREVIÑO San Roque, Nuevo León
2014



DEMOLICIONES Y EXCAVACIONES EN DIFERENTES PROYECTOS



Organigrama

Lo más Valioso es su Confianza

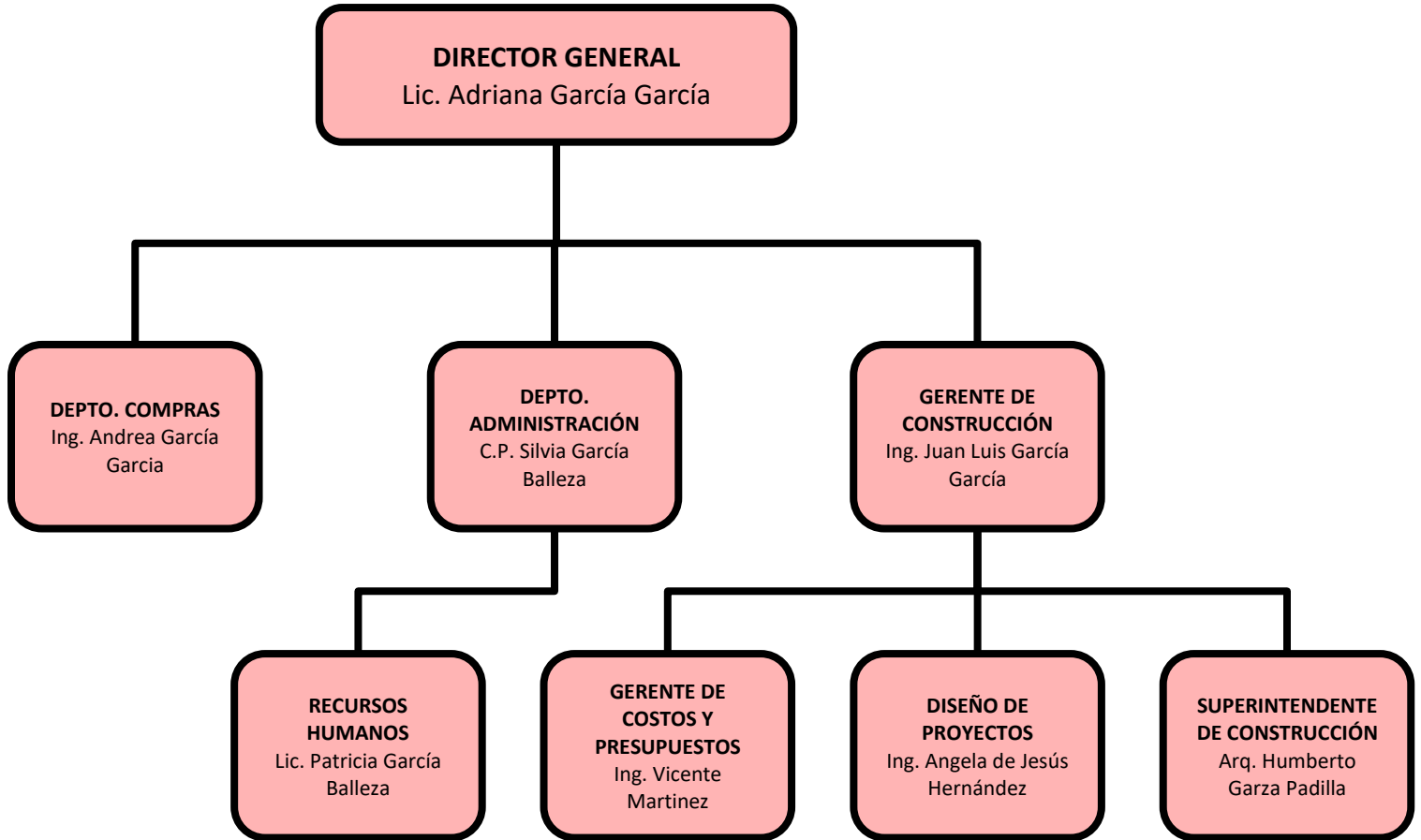

Contacto

Lo más Valioso es su Confianza

Por eso en **PIVECO** cuidamos su inversión y desarrollamos sus bienes



SABIDURÍA #353 COL. PRADOS DE SANTO DOMINGO, SAN NICOLÁS DE LOS
GARZA, NUEVO LEÓN. C. P. 66425

E-mail: piveco@prodigy.net.mx

Tel: (81)84797471/72 EXT-103

Contacto: adrianagarcia@piveco.com.mx

juanluisgarcia@piveco.com.mx

