



CONSTRUCCIONES CIVILES MALINTZI, S.A DE C.V

RFC. CCM1206055L7

Hidalgo No. 89, San Francisco, Tetlanohcan, Tlaxcala

C.P. 90843

Tel. de Oficina: (246) 1171023

Cel. Del Representante Legal.: 2227119715, 5534428622

E-mail: aaronrg2@hotmail.com

CONSTRUCCIONES CIVILES MALINTZI, S.A DE C.V

C
O
N
S
T
R
U
C
C
I
O
N
E
S

CIVILES MALINTZI, S.A DE C.V



CONSTRUCCIONES CIVILES MALINTZI, S.A DE C.V

RFC. CCM1206055L7

Hidalgo No. 89, San Francisco, Tetlanohcan, Tlaxcala

C.P. 90843

Tel. de Oficina: (246) 1171023

Cel. Del Representante Legal.: 2227119715, 5534428622

E-mail: aaronrg2@hotmail.com

CONSTRUCCIONES CIVILES MALINTZI, S.A DE C.V

Infraestructura

CONSTRUCCIONES CIVILES MALINTZI S.A DE C.V, posee una sólida infraestructura organizacional, operativa y tecnológica que garantiza a sus clientes total satisfacción en los proyectos a desarrollar.



Urbanización

Al participar en la creación de nuevos espacios urbanos contribuimos al crecimiento ordenado de nuestras ciudades. En **CONSTRUCCIONES CIVILES MALINTZI** S.A DE C.V, somos plenamente conscientes del impacto a medio y largo plazo de estas actuaciones, y por ello las abordamos desde los parámetros más exigentes de calidad y durabilidad



Soluciones

Contamos con la experiencia, el conocimiento, el talento y el compromiso necesarios para llevar tus proyectos de manera exitosa de principio a fin, adecuándonos siempre a tus necesidades





CONSTRUCCIONES CIVILES MALINTZI, S.A DE C.V

RFC. CCM1206055L7

Hidalgo No. 89, San Francisco, Tetlanohcan, Tlaxcala

C.P. 90843

Tel. de Oficina: (246) 1171023

Cel. Del Representante Legal.: 2227119715, 5534428622

E-mail: aaronrg2@hotmail.com

CONSTRUCCIONES CIVILES MALINTZI, S.A DE C.V

❖ Nuestra Misión:

Ser la mejor opción en Edificación, Habitacional, Comercial, Industrial e Institucional, Con los mejores tiempos y costos del mercado, comprometidos con la calidad e inmersos en un proceso de mejora continúa.

❖ Nuestra Visión:

Ser una empresa plenamente identificada por el sector gubernamental en México como una empresa seria, profesional y responsable, que brinde el servicio de Construcción en general distinguiéndose por su honestidad, profesionalismo, calidad, sustentabilidad en el negocio y respeto por su tiempo

❖ Nuestros Valores:

El Compromiso y la Responsabilidad para con el cliente y el proyecto son valores clave. Es de suma importancia para nosotros una atención adecuada que finalice en un buen resultado

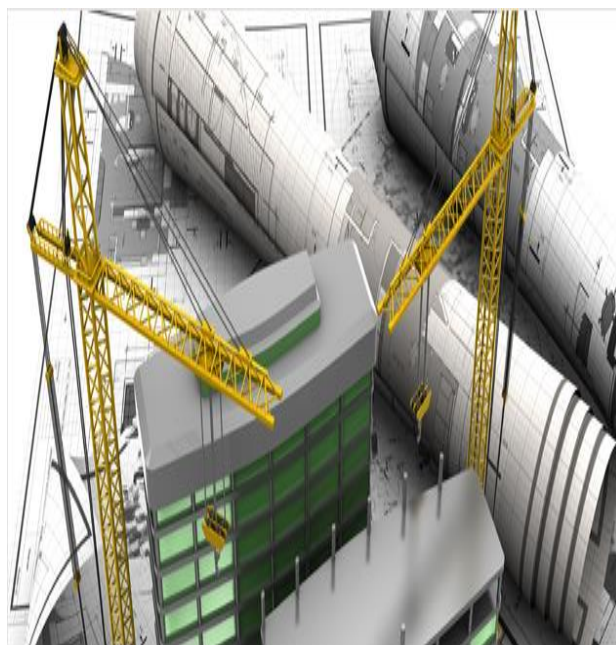



CONSTRUCCIONES CIVILES MALINTZI, S.A DE C.V

RFC. CCM1206055L7

Hidalgo No. 89, San Francisco, Tetlanohcan, Tlaxcala

C.P. 90843

Tel. de Oficina: (246) 1171023

Cel. Del Representante Legal.: 2227119715, 5534428622

E-mail: aaronrg2@hotmail.com

CONSTRUCCIONES CIVILES MALINTZI, S.A DE C.V

Nuestro Servicio:

Mediante este Portafolio de Servicios ponemos a disposición de clientes potenciales nuestra experiencia técnica en el manejo y dirección de obras arquitectónicas y civiles, orientada a lograr el máximo beneficio con una administración óptima de los recursos y al mínimo costo.

- ❖ Construcción de espacios educativos
- ❖ Edificación Residencial Vertical
- ❖ Edificios Corporativos
- ❖ Naves Industriales
- ❖ Infraestructura Urbana
- ❖ Plazas Comerciales
- ❖ Hoteles
- ❖ Hospitales
- ❖ Carreteras
- ❖ Eléctrica





CONSTRUCCIONES CIVILES MALINTZI, S.A DE C.V

Políticas de Calidad:

Es una empresa constructora que se dedica a la construcción de todo tipo de obras emblemáticas: obra civil, edificación, urbanizaciones, reformas, rehabilitación, promoción.

Asimismo, consciente y responsable ante el compromiso con el Sistema integrado de Calidad y Medio Ambiente, apuesta por la CALIDAD Y EL MEDIO AMBIENTE, como elemento fundamental de su cultural empresarial, la cual está basada en los siguientes puntos:

Conseguir la mejora continua para lograr la máxima satisfacción de los clientes y de prevención de la contaminación, controlando:

- El cumplimiento de las especificaciones de los clientes y las normativas aplicables.
- El cumplimiento de los plazos acordados.
- La responsabilidad y ejecución completa de las obras, estableciendo mecanismos de seguimiento y control
- La prevención de la contaminación ambiental, reducir al mínimo los consumos de materiales que se necesitan para la ejecución de las obras y los residuos que se generan en la misma.
- El aprovechamiento de los recursos energéticos.
- El conocer y controlar los aspectos ambientales de las obras que ejecutamos.





CONSTRUCCIONES CIVILES MALINTZI, S.A DE C.V

RFC. CCM1206055L7

Hidalgo No. 89, San Francisco, Tetlanohcan, Tlaxcala

C.P. 90843

Tel. de Oficina: (246) 1171023

Cel. Del Representante Legal.: 2227119715, 5534428622

E-mail: aaronrg2@hotmail.com

CONSTRUCCIONES CIVILES MALINTZI, S.A DE C.V

Datos de Contacto

CONSTRUCCIONES CIVILES MALINTZI, S.A DE C.V

RFC. CCM1206055L7

Hidalgo No. 89, San Francisco, Tetlanohcan, Tlaxcala

C.P. 90843

Tel. de Oficina: (246) 1171023

Cel. Del Representante Legal.: 2227119715, 5534428622

E-mail: aaronrg2@hotmail.com

Representante Legal. C. P. Nazario Aarón Rodríguez Rodríguez



CONSTRUCCIONES CIVILES MALINTZI, S.A DE C.V

RFC. CCM1206055L7

Hidalgo No. 89, San Francisco, Tetlanohcan, Tlaxcala

C.P. 90843

Tel. de Oficina: (246) 1171023

Cel. Del Representante Legal.: 2227119715, 5534428622

E-mail: aaronrg2@hotmail.com

CONSTRUCCIONES CIVILES MALINTZI, S.A DE C.V

Nuestros Clientes



ITIFE

INSTITUTO TLAXCALTECA DE LA
INFRAESTRUCTURA FÍSICA EDUCATIVA

