

# “Imagina, Proyecta y Vuela”

- Despacho Creativo El Papalote ®

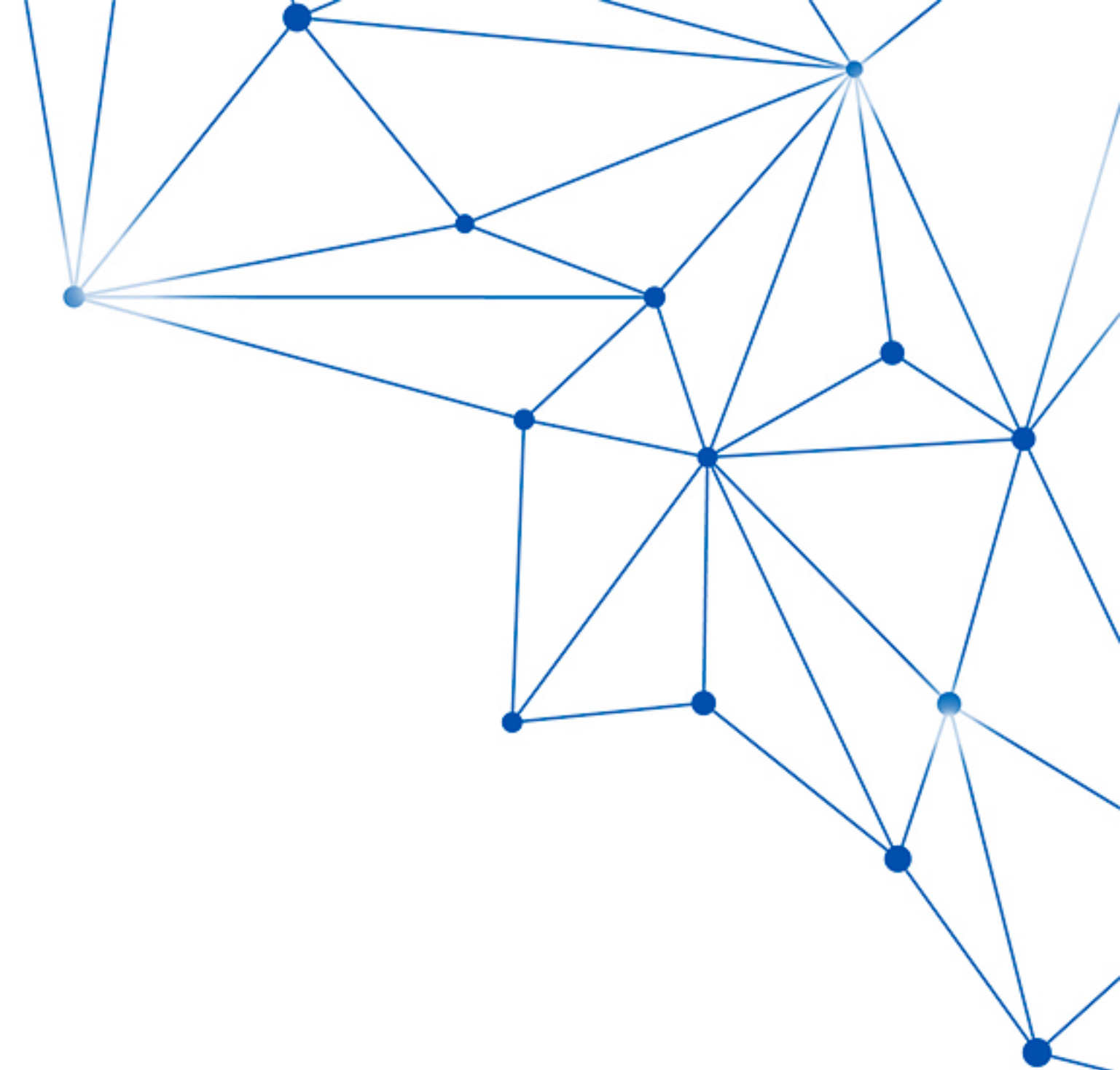



---

DESPACHO CREATIVO EL PAPALOTE ®  
IMAGINA, PROYECTA Y VUELA

# Misión

*Ofrecer soluciones creativas a nuestros clientes de forma eficaz, responsable, personalizada, planificada y profesional para **hacer posible su idea o proyecto.***

# Visión

*Consolidarnos como empresa líder en el país ofreciendo satisfacción total al consumidor.*

# Valores

*Amor, esfuerzo, honestidad, responsabilidad, capacidad y superación.*

Con ello damos mayor calidad a los servicios y productos que ofrecemos en Despacho Creativo El Papalote ®

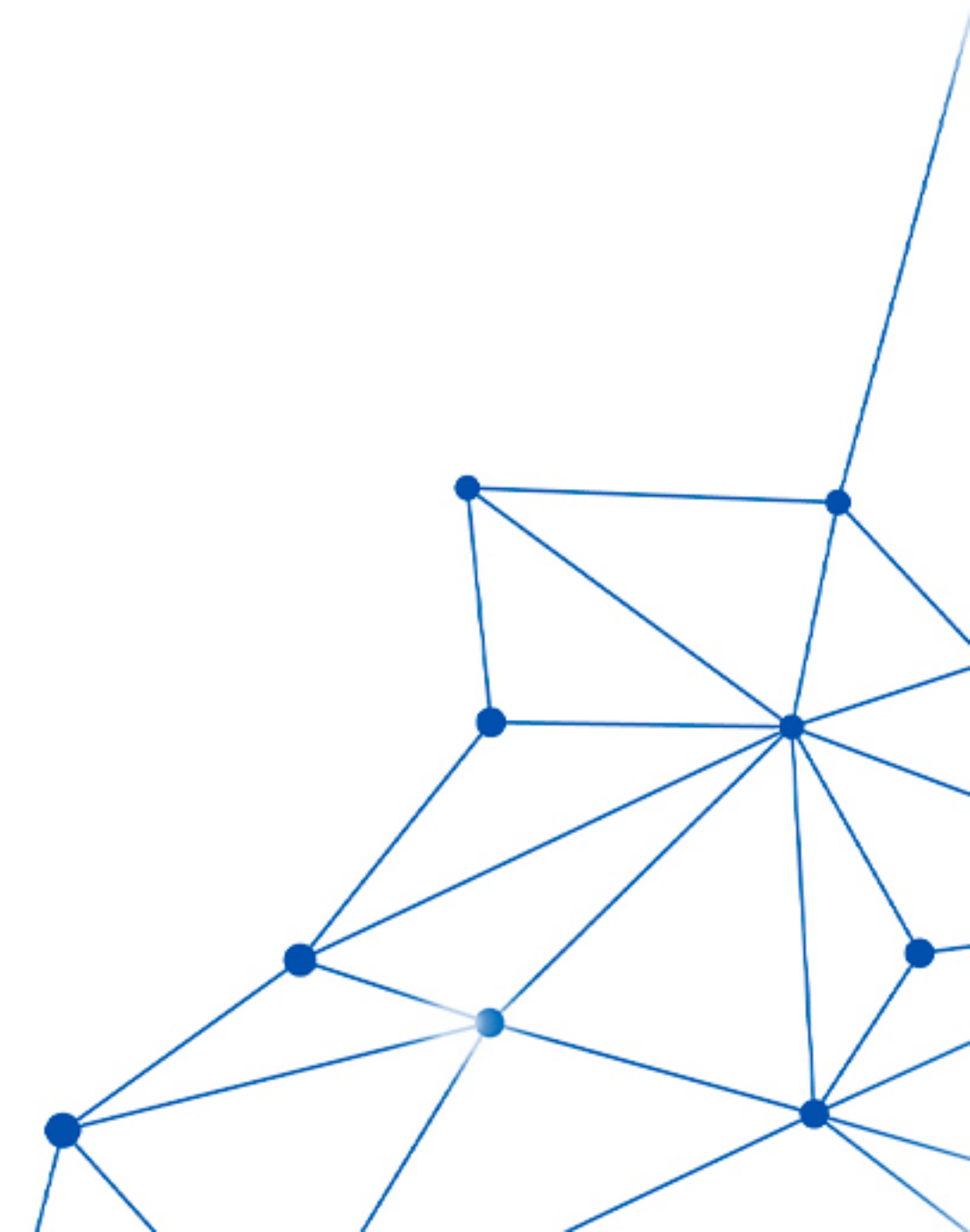

**Servicios**

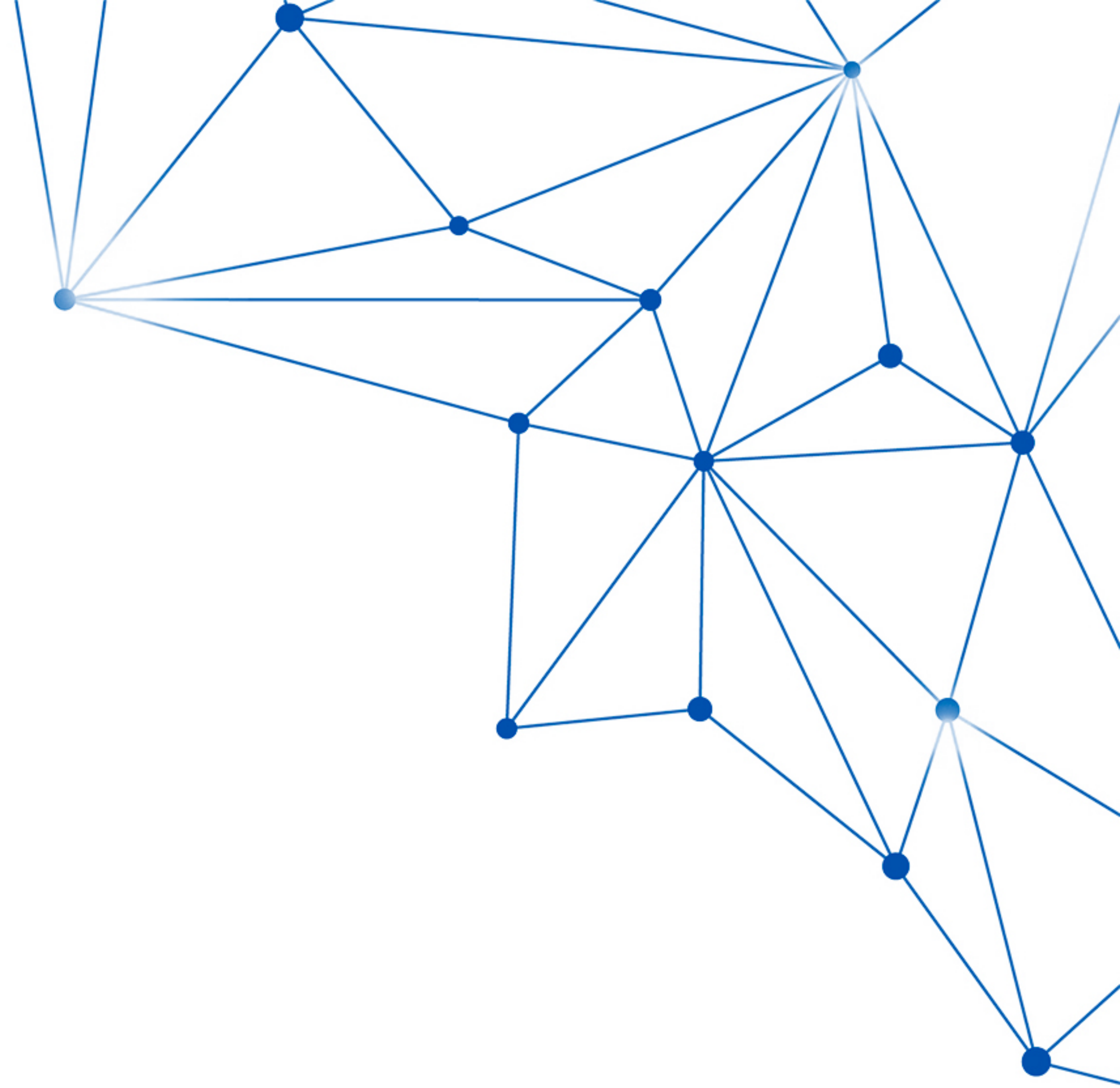

# Arquitectura y Construcción

- Diseño y construcción de viviendas, edificaciones, industrias, puertos, naves industriales y centrales.
- Planos, imagen 3D, renderizado, decoración, remodelaciones de viviendas y negocios.
- Diseño de interiores, exteriores y jardines.
- Restauración escultórica y monumental.
- Diseño y construcción de viviendas ecológicas y bioconstrucciones.
- Construcción en madera y mobiliario.
- Asesoría jurídica y trámites para construcción y negocios.
- Mantenimiento y supervisión de obra.





## Arte

- Elaboración de murales, pinturas en diferentes técnicas, tapetes, portadas, alfombras en aserrín y otros materiales.
- Proyectos, vinculación, festivales y eventos culturales.
  - Fotografía, video, sonorizaciones y video mapping.
  - Restauración especializada de obra monumental, así como fotografía, pintura y escultura.
  - Venta de cuadros y objetos decorativos.



# Diseño, Publicidad y Marketing

- Diseño y creación de medios digitales: Páginas web, videos comerciales, renders, imagen 3D.
- Diseño de productos, etiquetas, logotipos, marcas, carteles, flyers, credenciales.
- Diseño y creación de: Audio, video, imagen pública, publicitaria y fotografía profesional.
- Diseño, ejecución y posicionamiento de: Espectaculares a Nivel Nacional.
- Diseño, ejecución de: Catálogos, revistas y carpetas.



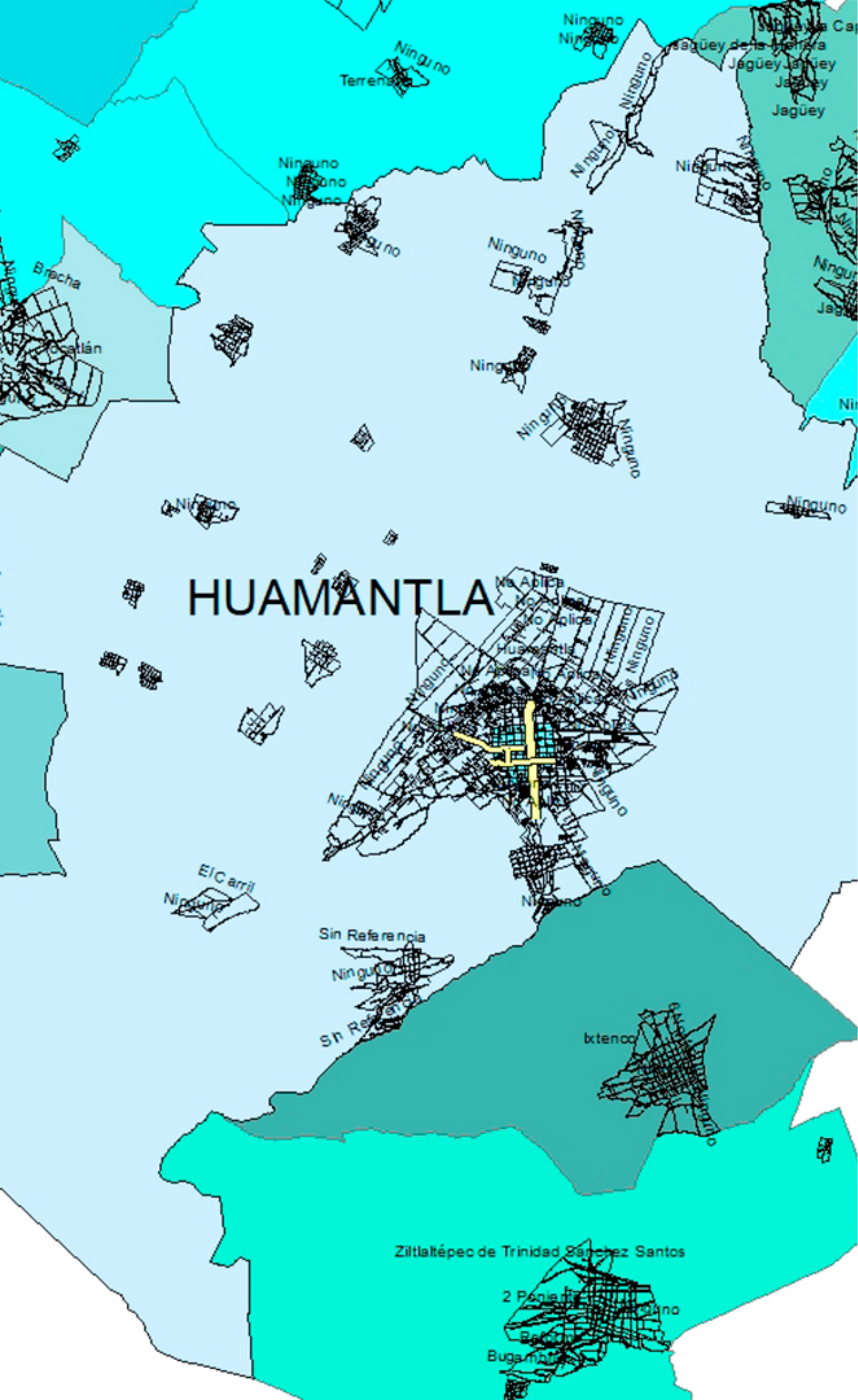

# Urbanismo y Proyectos Ambientales

- Planeación Urbana, estudios de mercado para proyectos inmobiliarios.
- Conservación ecológica territorial y uso de energías alternativas.
- Asesoramiento jurídico urbano.
- Activación de centros turísticos en ciudades y barrios, sistemas de información geográfica.





# Bienes Raíces

- Venta de lotes y viviendas.
- Renta de lotes y viviendas.

[www.dcelpapalote.com.mx](http://www.dcelpapalote.com.mx)

SE VENDEN

LOTES, TERRENOS,  
RANCHOS, CASAS

EN EXCELENTES UBICACIONES

## CONTACTO

[ventas@dcelpapalote.com.mx](mailto:ventas@dcelpapalote.com.mx)  
[administracion@dcelpapalote.com.mx](mailto:administracion@dcelpapalote.com.mx)  
[facturacion@dcelpapalote.com.mx](mailto:facturacion@dcelpapalote.com.mx)

Oficina: (247)-472-0373  
Celular: 247-106-25-84



# Educación

Cursos y Diplomados:

- Creación Artística.
- Manejo de Drones.

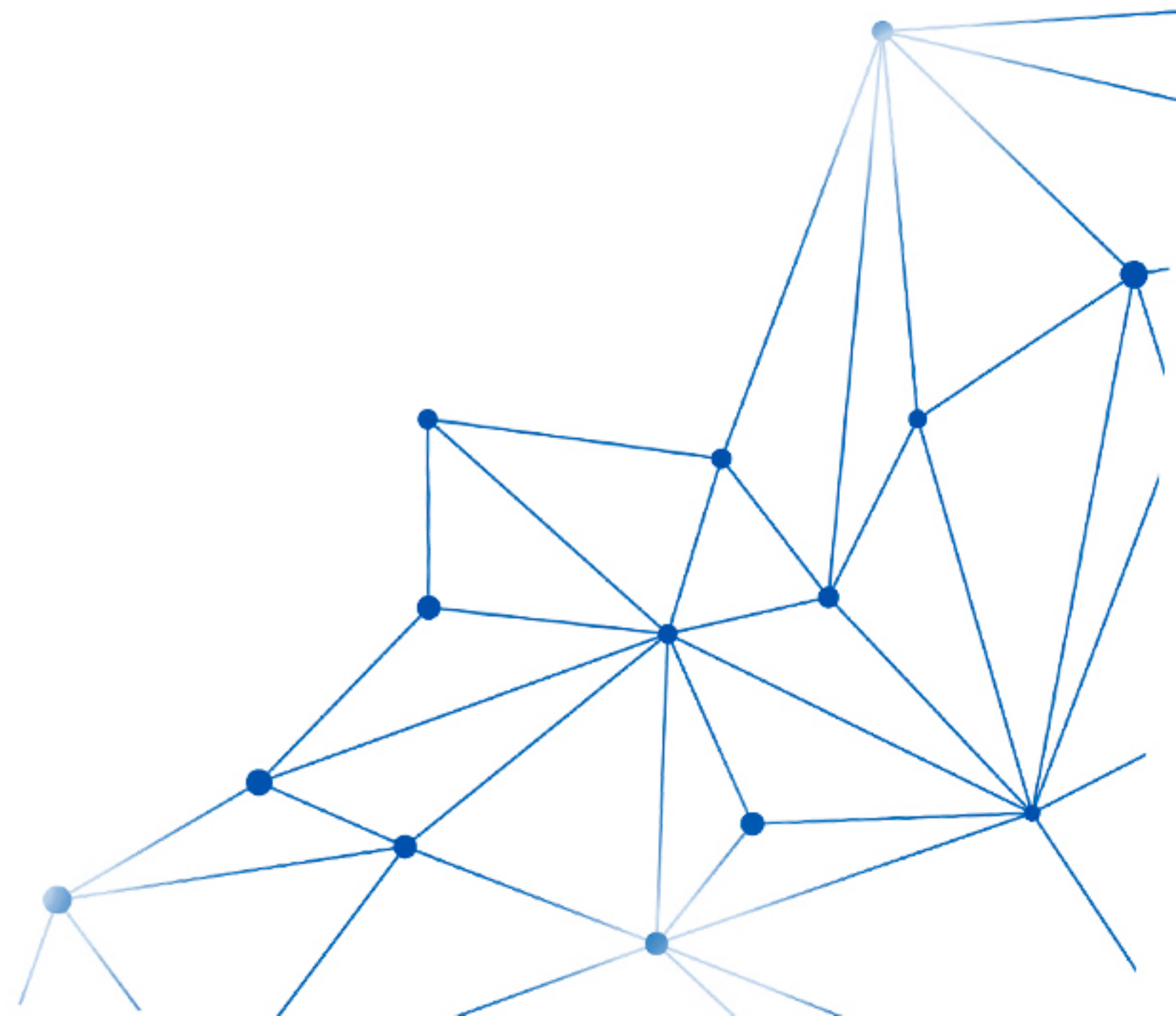

**Clientes**

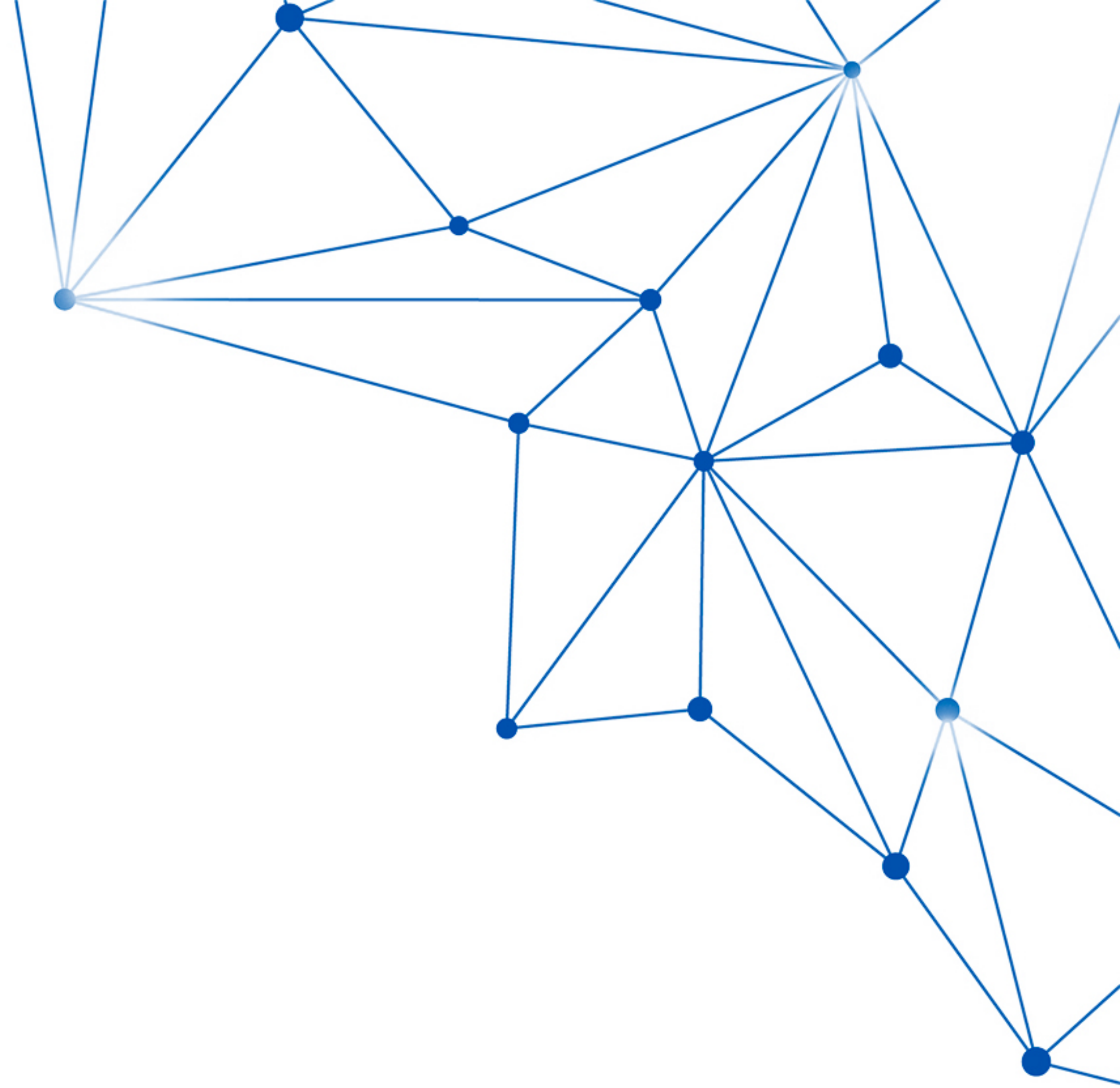

**Gobierno Federal.**

**Gobierno del estado de Tlaxcala.**

**Gobierno del estado de Puebla.**

**Municipio de Cuapiaxtla, Tlaxcala,**

**Municipio de Calpulalpan, Tlaxcala.**

**Municipio de Ixtenco Tlaxcala.**

**Municipio de El Carmen Tequexquitla.**

**Constructora VIETLAX**

**Noticias y periodismo Versus.**

**Acervo cultural del estado de Tlaxcala.**

**Instituto Tlaxcalteca de Cultura.**

**Benemérita Universidad Autónoma de Puebla.**

**Universidad Autónoma de Tlaxcala.**

**Galerías Serdán Puebla, Puebla.**

**VIFU.**

**Asociación Religiosa del Sagrado corazón de Jesús.**

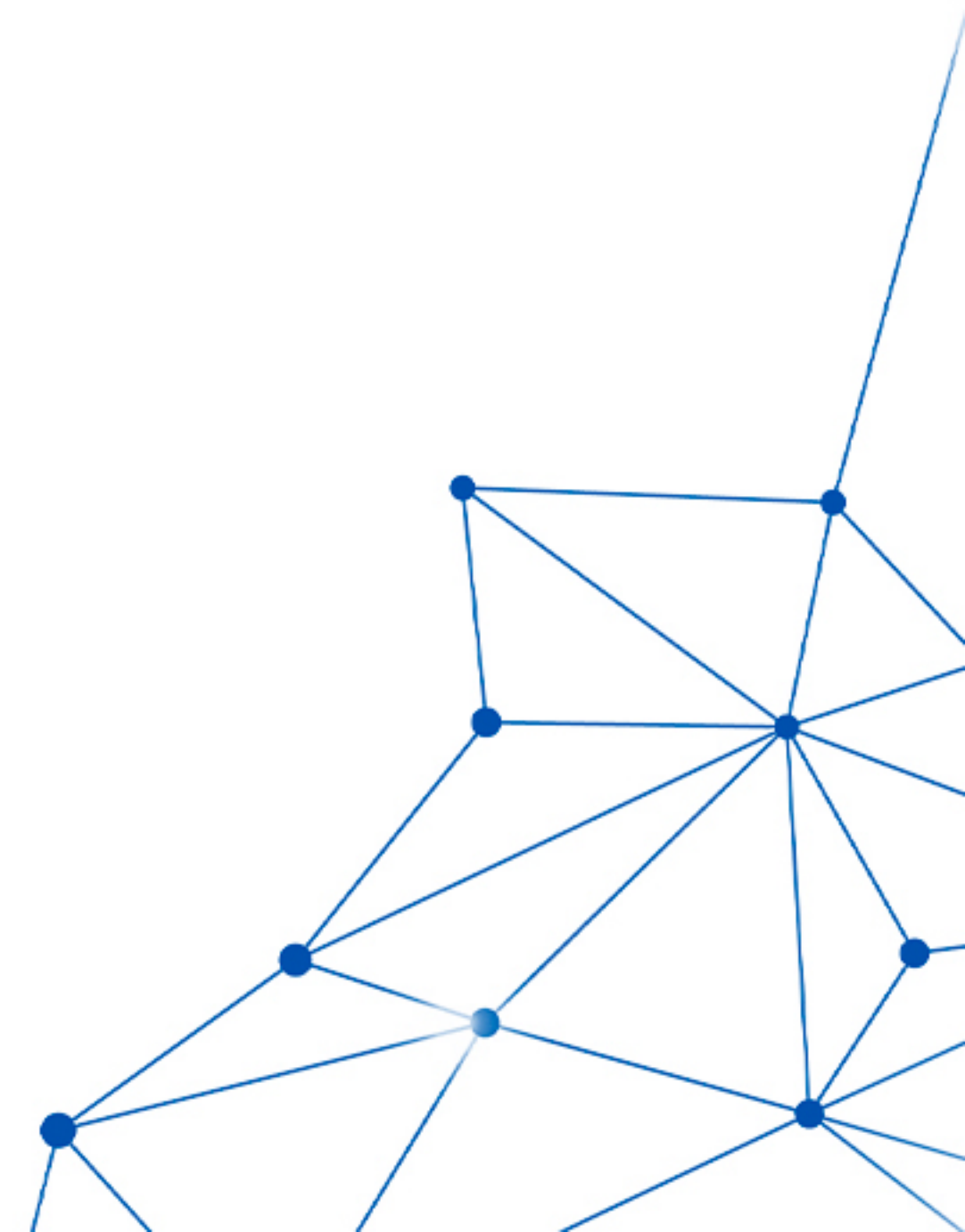

# Contacto

**Domicilio Fiscal:** Prolongación Hidalgo 117 A, POBLACIÓN DE JESÚS, 90530  
Huamantla, Tlaxcala

**Celular:** 247 106 2584 • **Oficina:** 247 47 203 73

**Correo Electrónico:** *el\_papalote\_creativo@outlook.com*

**Página Web:** *www.dcelpapalote.com.mx*

Despacho Creativo El Papalote ® agradece su preferencia

